

REPUBLIQUE FRANÇAISE

COMMUNE - VILLEMOMBLE (1)
AGREGE AU BUDGET PRINCIPAL DE (2)

Numéro SIRET : 21930077900200

POSTE COMPTABLE : TP RAINCY

M. 14

Budget supplémentaire (3)
Voté par nature

BUDGET : Ville de Villemomble (4)

ANNEE 2019

(1) Indiquer la nature juridique et le nom de la collectivité ou de l'établissement (commune, CCAS, EPCI, syndicat mixte, etc).

(2) A renseigner uniquement pour les budgets annexes.

(3) Préciser s'il s'agit du budget supplémentaire ou d'une décision modificative.

(4) Indiquer le budget concerné : budget principal ou libellé du budget annexe.



BS 2019

SOMMAIRE

pages		Joint es	Sans objet
	I. Informations générales		
1	A - Informations statistiques, fiscales et financières		
2	B - Modalités de vote du budget		
	II. Présentation générale du budget		
3	A1 - Vue d'ensemble – Sections		
4	A2 - Vue d'ensemble - Section de fonctionnement - Chapitres		
6	A3 - Vue d'ensemble - Section d'investissement - Chapitres		
8	B1 - Balance générale du budget - Dépenses		
10	B2 - Balance générale du budget - Recettes		
	III. Vote du budget		
12	A1 - Section de fonctionnement - Détail des dépenses		
15	A2 - Section de fonctionnement - Détail des recettes		
17	B1 - Section d'investissement - Détail des dépenses		
19	B2 - Section d'investissement - Détail des recettes		
21	B3 - Opérations d'équipement - Détail des chapitres et articles		
	IV. Annexes		
	A - Eléments du bilan		
22	A1 - Présentation croisée par fonction	X	
26	A1.1 - Présentation croisée par fonction - Détail fonctionnement	X	
51	A1.2 - Présentation croisée par fonction - Détail investissement	X	
	A2.1 - Etat de la dette - Détail des crédits de trésorerie		X
86	A2.2 - Etat de la dette - Répartition par nature de dette	X	
	A2.3 - Etat de la dette - Répartition des emprunts par structure de taux		X
90	A2.4 - Etat de la dette - Typologie de la répartition de l'encours	X	
	A2.5 - Etat de la dette - Détail des opérations de couverture		X
	A2.6 - Etat de la dette - Dette pour financer l'emprunt d'un autre organisme		X
	A2.7 - Etat de la dette - Autres dettes		X
	A3 - Méthodes utilisées pour les amortissements		X
	A4 - Etat des provisions		X
	A5 - Etalement des provisions		X
91	A6.1 - Equilibre des opérations financières – Dépenses	X	
92	A6.2 - Equilibre des opérations financières – Recettes	X	
	A7.1.1 - Etats des dépenses et recettes des services d'eau et d'assainissement - Fonctionnement		X
	A7.1.2 - Etats des dépenses et recettes des services d'eau et d'assainissement - Investissement		X
	A7.2.1 - Etats de la répartition de la TEOM - Fonctionnement		X
	A7.2.2 - Etats de la répartition de la TEOM - Investissement		X
	A8 - Etat des charges transférées		X
94	A9 - Détail des opérations pour le compte de tiers	X	
	B - Engagements hors bilan		
95	B1.1 - Etat des emprunts garantis par la commune ou l'établissement	X	
100	B1.2 - Calcul du ratio d'endettement relatif aux garanties d'emprunt	X	
	B1.3 - Etat des contrats de crédit-bail		X
	B1.4 - Etat des contrats de partenariat public-privé		X
	B1.5 - Etat des autres engagements donnés		X
	B1.6 - Etat des engagements reçus		X
	B1.7 - Subventions versées dans le cadre du vote du budget		X
101	B2.1 - Etat des autorisations de programme et des crédits de paiement afférents	X	
	B2.2 - Etat des autorisations d'engagement et des crédits de paiement afférents		X
	B3 - Emploi des recettes grevées d'une affectation spéciale		X
	C - Autres éléments d'informations		
	C1 - Etat du personnel		X
	C2 - Liste des organismes dans lesquels a été pris un engagement financier		X
	C3.1 - Liste des organismes de regroupement auxquels adhère la commune ou l'établissement		X
	C3.2 - Liste des établissements publics créés		X
	C3.3 - Liste des services individualisés dans un budget annexe		X
	C3.4 - Liste des services assujettis à la TVA et non érigés en budget annexe		X
	D - Décision en matière de taux de contributions directes - Arrêté et signatures		
102	D1 - Décision en matière de taux de contributions directes	X	
103	D2 - Arrêté et signatures	X	

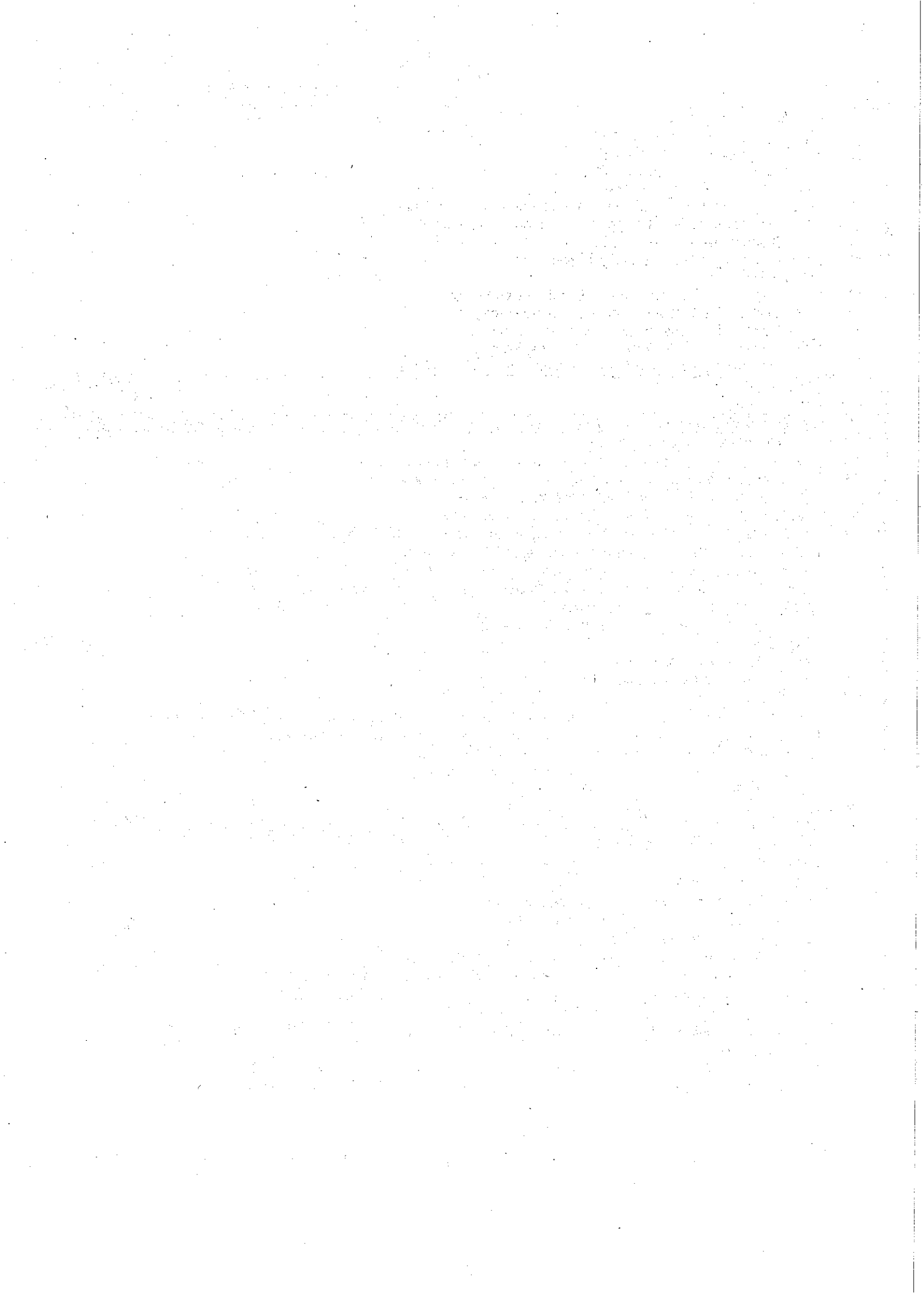

Code INSEE : 93077	BS 2019
---------------------------	----------------

I - INFORMATIONS GENERALES	I
INFORMATIONS STATISTIQUES, FISCALES ET FINANCIERES	A

Informations statistiques	Valeurs
Population totale (colonne h du recensement INSEE)	30 046
Nombre de résidences secondaires (article R.2313-1 <i>in fine</i>)	78
Nom de l'EPCI à fiscalité propre auquel la commune adhère : Grand Paris Grand Est	

Potentiel fiscal et financier (1)		Valeurs par hab. (population DGF)		Moyennes nationales du potentiel financier par habitants de la strate
Fiscal	Financier	fiscal	financier	
25 322 254	31 761 268	840,60	1 054,35	1 182,88

Informations financières - ratios (2)		Valeurs	Moyennes nationales de la strate - Source DGFIP(3)
1	Dépenses réelles de fonctionnement/population	1 249,55	1 403,00
2	Produit des impositions directes/population	508,87	613,00
3	Recettes réelles de fonctionnement/population	1 322,20	1 528,00
4	Dépenses d'équipement brut/population	763,12	323,00
5	Encours de la dette/population	39,65	1 063,00
6	DGF/population	233,26	198,00
7	Dépenses de personnel/dépenses réelles de fonctionnement	54,75%	54,24%
8	Dépenses de fonct. et remb. dette en capital/recettes réelles de fonct.	94,86%	98,69%
9	Dépenses d'équipement brut/recettes réelles de fonctionnement	57,72%	21,14%
10	Encours de la dette/ recettes réelles de fonctionnement	3,00%	69,57%

(1) Il s'agit du potentiel fiscal et du potentiel financier définis à l'article L. 2334-4 du code général des collectivités territoriales qui figurent sur la fiche de répartition de la DGF de l'exercice N-1 établie sur la base des informations N-2 (transmise par les services préfectoraux).

(2) Les ratios 1 à 6 sont obligatoires pour les communes de 3 500 habitants et plus et leurs établissements publics administratifs ainsi que pour les EPCI dotés d'une fiscalité propre comprenant au moins une commune de 3 500 habitants et plus.

Les ratios 7 à 10 sont obligatoires pour les communes de 10 000 habitants et plus et leurs établissements publics administratifs ainsi que pour les EPCI dotés d'une fiscalité propre comprenant au moins une commune de 10 000 habitants et plus (cf. articles L. 2313-1, L. 2313-2, R. 2313-1, R. 2313-2 et R. 5211-15 du CGCT). Pour les classes des écoles, les EPCI non dotés d'une fiscalité propre et les syndicats mixtes associant exclusivement des communes et des EPCI, il conviendra d'appliquer les ratios prévus respectivement par les articles R. 2313-7, R. 5211-15 et R. 5711-3 du CGCT.

(3) Il convient d'indiquer les moyennes de la catégorie de l'organisme en cause (commune, communauté urbaine, communauté d'agglomération, ...) et les sources d'où sont tirées les informations (statistiques de la direction générale des collectivités locales ou de la direction générale de la comptabilité publique). Il s'agit des moyennes de la dernière année connue.

I – INFORMATIONS GENERALES	I
MODALITES DE VOTE DU BUDGET	B

I – L'assemblée délibérante a voté le présent budget par nature :

- au niveau (1) du chapitre pour la section d'investissement.
- sans (2) les programmes d'équipement.
- au niveau (1) du chapitre pour la section de fonctionnement.
- sans (3) vote formel sur chacun des chapitres.

La liste des articles spécialisés sur lesquels l'ordonnateur ne peut procéder à des virements d'article à article est la suivante :

II – En l'absence de mention au paragraphe I ci-dessus, le budget est réputé voté par chapitre, et, en section d'investissement, sans chapitre de dépense « opération d'équipement ».

III – Les provisions sont (4) semi-budgétaires (pas d'inscriptions en recettes de la section d'investissement).

IV – La comparaison s'effectue par rapport au budget de l'exercice (5).

V – Le présent budget a été voté (6) avec reprise des résultats de l'exercice N-1 après le vote du compte administratif N-1.

(1) A compléter par « du chapitre » ou « de l'article ».

(2) Indiquer « avec » ou « sans » les chapitres opérations d'équipement.

(3) Indiquer « avec » ou « sans » vote formel.

(4) A compléter par un seul des deux choix suivants :

- semi-budgétaires (pas d'inscription en recette de la section d'investissement) ;
- budgétaires (délibération n° du).

(5) Budget de l'exercice = budget primitif + budget supplémentaire + décision modificative, s'il y a lieu.

(6) A compléter par un seul des trois choix suivants :

- sans reprise des résultats de l'exercice N-1 ;
- avec reprise des résultats de l'exercice N-1 après le vote du compte administratif N-1 ;
- avec reprise anticipée des résultats de l'exercice N-1.

II – PRESENTATION GENERALE DU BUDGET	II
VUE D'ENSEMBLE	A1

FONCTIONNEMENT

		DEPENSES DE LA SECTION DE FONCTIONNEMENT	RECETTES DE LA SECTION DE FONCTIONNEMENT
V O T E	CREDITS DE FONCTIONNEMENT VOTES AU TITRE DU PRESENT BUDGET (1)	4 895 524,49	397 718,00
+		+	+
R E P O R T S	RESTES A REALISER (R.A.R) DE L'EXERCICE PRECEDENT (2)	0,00	0,00
	002 RESULTAT DE FONCTIONNEMENT REPORTE (2)	(si déficit) 0,00	(si excédent) 4 497 806,49
=		=	=
TOTAL DE LA SECTION DE FONCTIONNEMENT (3)		4 895 524,49	4 895 524,49

INVESTISSEMENT

		DEPENSES DE LA SECTION D'INVESTISSEMENT	RECETTES DE LA SECTION D'INVESTISSEMENT
V O T E	CREDITS D'INVESTISSEMENT (1) VOTES AU TITRE DU PRESENT BUDGET (y compris le compte 1068)	186 128,00	-13 375 771,41
+		+	+
R E P O R T S	RESTES A REALISER (R.A.R) DE L'EXERCICE PRECEDENT (2)	2 172 740,78	1 871 368,11
	001 SOLDE D'EXECUTION DE LA SECTION D'INVESTISSEMENT REPORTE (2)	(si solde négatif) 0,00	(si solde positif) 13 863 272,08
=		=	=
TOTAL DE LA SECTION D'INVESTISSEMENT (3)		2 358 868,78	2 358 868,78

TOTAL

TOTAL DU BUDGET (3)	7 254 393,27	7 254 393,27
----------------------------	---------------------	---------------------

(1) Au budget primitif, les crédits votés correspondent aux crédits votés lors de cette étape budgétaire. De même, pour les décisions modificatives et le budget supplémentaire, les crédits votés correspondent aux crédits votés lors de l'étape budgétaire sans sommation avec ceux antérieurement votés lors du même exercice.

(2) A servir uniquement en cas de reprise des résultats de l'exercice précédent, soit après le vote du compte administratif, soit en cas de reprise anticipée des résultats.

Les restes à réaliser de la section de fonctionnement correspondent en dépenses, aux dépenses engagées non mandatées et non rattachées telles qu'elles ressortent de la comptabilité des engagements et en recettes, aux recettes certaines n'ayant pas donné lieu à l'émission d'un titre et non rattachées (R. 2311-11 du CGCT).

Les restes à réaliser de la section d'investissement correspondent en dépenses, aux dépenses engagées non mandatées au 31/12 de l'exercice précédent telles qu'elles ressortent de la comptabilité des engagements et aux recettes certaines n'ayant pas donné lieu à l'émission d'un titre au 31/12 de l'exercice précédent (R. 2311-11 du CGCT).

(3) Total de la section de fonctionnement = RAR + résultat reporté + crédits de fonctionnement votés.

Total de la section d'investissement = RAR + solde d'exécution reporté + crédits d'investissement votés.

Total du budget = Total de la section de fonctionnement + Total de la section d'investissement.

II - PRESENTATION GENERALE DU BUDGET	II
SECTION DE FONCTIONNEMENT - CHAPITRES	A2

DEPENSES DE FONCTIONNEMENT

Chap.	Libellé	Budget de l'exercice (1) I	Restes à réaliser N-1 (2) II	Propositions nouvelles	VOTE (3) III	TOTAL IV = I + II + III
011	Charges à caractère général	8 754 825,00	0,00	214 477,90	214 477,90	8 969 302,90
012	Charges de personnel, frais assimilés	20 501 620,00	0,00	129 616,00	129 616,00	20 631 236,00
014	Atténuations de produits	4 221 100,00	0,00	0,00	0,00	4 221 100,00
65	Autres charges de gestion courante	3 445 364,00	0,00	52 737,00	52 737,00	3 498 101,00
656	Frais fonctionnement des groupes d'étus	0,00	0,00	0,00	0,00	0,00
Total des dépenses de gestion courante		36 922 909,00	0,00	396 830,90	396 830,90	37 319 739,90
66	Charges financières	0,00	0,00	0,00	0,00	0,00
67	Charges exceptionnelles	164 748,00	0,00	15 000,00	15 000,00	179 748,00
68	Dotations provisions semi-budgétaires (4)	34 600,00		0,00	0,00	34 600,00
022	Dépenses imprévues	10 000,00		0,00	0,00	10 000,00
Total des dépenses réelles de fonctionnement		37 132 257,00	0,00	411 830,90	411 830,90	37 544 087,90
023	Virement à la section d'investissement (5)	795 140,00		4 483 693,59	4 483 693,59	5 278 833,59
042	Opérat° ordre transfert entre sections (5)	1 412 650,00		0,00	0,00	1 412 650,00
043	Opérat° ordre intérieur de la section (5)	0,00		0,00	0,00	0,00
Total des dépenses d'ordre de fonctionnement		2 207 790,00		4 483 693,59	4 483 693,59	6 691 483,59
TOTAL		39 340 047,00	0,00	4 895 524,49	4 895 524,49	44 235 571,49

D 002 RESULTAT REPORTE OU ANTICIPE (2)	0,00
---	-------------

TOTAL DES DEPENSES DE FONCTIONNEMENT CUMULEES	44 235 571,49
--	----------------------

RECETTES DE FONCTIONNEMENT

Chap.	Libellé	Budget de l'exercice (1) I	Restes à réaliser N-1 (2) II	Propositions nouvelles	VOTE (3) III	TOTAL IV = I + II + III
013	Atténuations de charges	76 727,00	0,00	0,00	0,00	76 727,00
70	Produits services, domaine et ventes div	3 891 483,00	0,00	0,00	0,00	3 891 483,00
73	Impôts et taxes	25 055 805,00	0,00	290 812,00	290 812,00	25 346 617,00
74	Dotations et participations	9 809 920,00	0,00	106 906,00	106 906,00	9 916 826,00
75	Autres produits de gestion courante	453 242,00	0,00	0,00	0,00	453 242,00
Total des recettes de gestion courante		39 287 177,00	0,00	397 718,00	397 718,00	39 684 895,00
76	Produits financiers	0,00	0,00	0,00	0,00	0,00
77	Produits exceptionnels	42 050,00	0,00	0,00	0,00	42 050,00
78	Reprises provisions semi-budgétaires (4)	0,00		0,00	0,00	0,00
Total des recettes réelles de fonctionnement		39 329 227,00	0,00	397 718,00	397 718,00	39 726 945,00
042	Opérat° ordre transfert entre sections (5)	10 820,00		0,00	0,00	10 820,00
043	Opérat° ordre Intérieur de la section (5)	0,00		0,00	0,00	0,00
Total des recettes d'ordre de fonctionnement		10 820,00		0,00	0,00	10 820,00
TOTAL		39 340 047,00	0,00	397 718,00	397 718,00	39 737 765,00

R 002 RESULTAT REPORTE OU ANTICIPE (2)	4 497 806,49
---	---------------------

TOTAL DES RECETTES DE FONCTIONNEMENT CUMULEES	44 235 571,49
--	----------------------

Pour information :

AUTOFINANCEMENT PREVISIONNEL DÉGAGÉ AU PROFIT DE LA SECTION D'INVESTISSEMENT (6)	6 680 663,59
---	---------------------

Il s'agit, pour un budget voté en équilibre, des ressources propres correspondant à l'excédent des recettes réelles de fonctionnement sur les dépenses réelles de fonctionnement. Il sert à financer le remboursement du capital de la dette et les nouveaux investissements de la commune ou de l'établissement.

- (1) Cf. Modalités de vote I-B.
- (2) La colonne RAR n'est à renseigner qu'en l'absence de reprise anticipée du résultat lors du vote du budget primitif.
- (3) Il s'agit des nouveaux crédits votés lors de la présente délibération, hors RAR.
- (4) Si la commune ou l'établissement applique le régime des provisions semi-budgétaires.
- (5) $DF\ 023 = RI\ 021$; $DI\ 040 = RF\ 042$; $RI\ 040 = DF\ 042$; $DI\ 041 = RI\ 041$; $DF\ 043 = RF\ 043$.
- (6) Solde de l'opération $DF\ 023 + DF\ 042 - RF\ 042$ ou solde de l'opération $RI\ 021 + RI\ 040 - DI\ 040$.

II – PRESENTATION GENERALE DU BUDGET	II
SECTION D'INVESTISSEMENT – CHAPITRES	A3

DEPENSES D'INVESTISSEMENT

Chap.	Libellé	Budget de l'exercice (1) I	Restes à réaliser N-1 (2) II	Propositions nouvelles	VOTE (3) III	TOTAL IV = I + II + III
010	Stocks (5)	0,00	0,00	0,00	0,00	0,00
20	Immobilisations incorporelles (sauf 204)	138 950,00	120 726,86	22 800,00	22 800,00	282 476,86
204	Subventions d'équipement versées	180 000,00	0,00	-150 000,00	-150 000,00	30 000,00
21	Immobilisations corporelles	5 794 246,00	532 433,78	151 737,00	151 737,00	6 478 416,78
22	Immobilisations reçues en affectation (6)	0,00	0,00	0,00	0,00	0,00
23	Immobilisations en cours	16 668 466,00	1 519 580,14	122 370,00	122 370,00	18 310 416,14
	Total des opérations d'équipement	0,00	0,00	0,00	0,00	0,00
	Total des dépenses d'équipement	22 781 662,00	2 172 740,78	146 907,00	146 907,00	25 101 309,78
10	Dotations, fonds divers et réserves	0,00	0,00	24 221,00	24 221,00	24 221,00
13	Subventions d'investissement	0,00	0,00	0,00	0,00	0,00
16	Emprunts et dettes assimilées	154 190,00	0,00	0,00	0,00	154 190,00
18	Compte de liaison : affectat° (BA,régie) (7)	0,00	0,00	0,00	0,00	0,00
26	Participat° et créances rattachées	0,00	0,00	0,00	0,00	0,00
27	Autres immobilisations financières	0,00	0,00	0,00	0,00	0,00
020	Dépenses imprévues	20 000,00		0,00	0,00	20 000,00
	Total des dépenses financières	174 190,00	0,00	24 221,00	24 221,00	198 411,00
45...	Total des opé. pour compte de tiers(8)	5 000,00	0,00	15 000,00	15 000,00	20 000,00
	Total des dépenses réelles d'investissement	22 960 852,00	2 172 740,78	186 128,00	186 128,00	25 319 720,78
040	Opérat° ordre transfert entre sections (4)	10 820,00		0,00	0,00	10 820,00
041	Opérations patrimoniales (4)	468 000,00		0,00	0,00	468 000,00
	Total des dépenses d'ordre d'investissement	478 820,00		0,00	0,00	478 820,00
	TOTAL	23 439 672,00	2 172 740,78	186 128,00	186 128,00	25 798 540,78

+

D 001 SOLDE D'EXECUTION NEGATIF REPORTE OU ANTICIPE (2)	0,00
--	-------------

=

TOTAL DES DEPENSES D'INVESTISSEMENT CUMULEES	25 798 540,78
---	----------------------

RECETTES D'INVESTISSEMENT

Chap.	Libellé	Budget de l'exercice(1) I	Restes à réaliser N-1 (2) II	Propositions nouvelles	VOTE (3) III	TOTAL IV = I + II + III
010	Stocks (5)	0,00	0,00	0,00	0,00	0,00
13	Subventions d'investissement (hors 138)	1 854 128,00	1 871 368,11	128 689,00	128 689,00	3 854 185,11
16	Emprunts et dettes assimilées (hors165)	18 003 154,00	0,00	-18 003 154,00	-18 003 154,00	0,00
20	Immobilisations incorporelles (sauf 204)	0,00	0,00	0,00	0,00	0,00
204	Subventions d'équipement versées	0,00	0,00	0,00	0,00	0,00
21	Immobilisations corporelles	0,00	0,00	0,00	0,00	0,00
22	Immobilisations reçues en affectation (6)	0,00	0,00	0,00	0,00	0,00
23	Immobilisations en cours	0,00	0,00	0,00	0,00	0,00
	Total des recettes d'équipement	19 857 282,00	1 871 368,11	-17 874 465,00	-17 874 465,00	3 854 185,11
10	Dotations, fonds divers et réserves (hors 1068)	900 000,00	0,00	0,00	0,00	900 000,00
1068	Excédents de fonctionnement capitalisés (9)	0,00	0,00	0,00	0,00	0,00
138	Autres subvent° invest. non transf.	0,00	0,00	0,00	0,00	0,00
165	Dépôts et cautionnements reçus	1 600,00	0,00	0,00	0,00	1 600,00
18	Compte de liaison : affectat° (BA,régie) (7)	0,00	0,00	0,00	0,00	0,00
26	Participat° et créances rattachées	0,00	0,00	0,00	0,00	0,00
27	Autres immobilisations financières	0,00	0,00	0,00	0,00	0,00
024	Produits des cessions d'immobilisations	0,00	0,00	0,00	0,00	0,00
	Total des recettes financières	901 600,00	0,00	0,00	0,00	901 600,00

Chap.	Libellé	Budget de l'exercice(1) I	Restes à réaliser N-1 (2) II	Propositions nouvelles	VOTE (3) III	TOTAL IV = I + II + III
45...	Total des opé. pour le compte de tiers (8)	5 000,00	0,00	15 000,00	15 000,00	20 000,00
Total des recettes réelles d'investissement		20 763 882,00	1 871 368,11	-17 859 465,00	-17 859 465,00	4 775 785,11
021	Viréement de la sect° de fonctionnement (4)	795 140,00		4 483 693,59	4 483 693,59	5 278 833,59
040	Opérat° ordre transfert entre sections (4)	1 412 650,00		0,00	0,00	1 412 650,00
041	Opérations patrimoniales (4)	468 000,00		0,00	0,00	468 000,00
Total des recettes d'ordre d'investissement		2 675 790,00		4 483 693,59	4 483 693,59	7 159 483,59
TOTAL		23 439 672,00	1 871 368,11	-13 375 771,41	-13 375 771,41	11 935 268,70

R 001 SOLDE D'EXECUTION POSITIF REPORTE OU ANTICIPE (2)	13 863 272,08
--	----------------------

TOTAL DES RECETTES D'INVESTISSEMENT CUMULEES	25 798 540,78
---	----------------------

Pour information :

Il s'agit, pour un budget voté en équilibre, des ressources propres correspondant à l'excédent des recettes réelles de fonctionnement sur les dépenses réelles de fonctionnement. Il sert à financer le remboursement du capital de la dette et les nouveaux investissements de la commune ou de l'établissement.

AUTOFINANCEMENT PREVISIONNEL DÉGAGÉ PAR LA SECTION DE FONCTIONNEMENT (10)	6 680 663,59
--	---------------------

(1) Cf. Modalités de vote I-B.

(2) Inscrire en cas de reprise des résultats de l'exercice précédent (après vote du compte administratif) ou si reprise anticipée des résultats.

(3) Le vote de l'organe délibérant porte uniquement sur les propositions nouvelles.

(4) DF 023 = RI 021 ; DI 040 = RF 042 ; RI 040 = DF 042 ; DI 041 = RI 041 ; DF 043 = RF 043.

(5) A servir uniquement dans le cadre d'un suivi des stocks selon la méthode de l'inventaire permanent simplifié autorisée pour les seules opérations d'aménagements (lotissement, ZAC...) par ailleurs retracées dans le cadre de budgets annexes.

(6) En dépenses, le chapitre 22 retrace les travaux d'investissement réalisés sur les biens reçus en affectation. En recette, il retrace, le cas échéant, l'annulation de tels travaux effectués sur un exercice antérieur.

(7) A servir uniquement lorsque la commune ou l'établissement effectue une dotation initiale en espèces au profit d'un service public non personnalisé qu'elle ou qu'il crée.

(8) Seul le total des opérations pour compte de tiers figure sur cet état (voir le détail Annexe IV A9).

(9) Le compte 1068 n'est pas un chapitre mais un article du chapitre 10.

(10) Solde de l'opération DF 023 + DF 042 - RF 042 ou solde de l'opération RI 021 + RI 040 - DI 040.

II – PRESENTATION GENERALE DU BUDGET	II
BALANCE GENERALE DU BUDGET	B1

1 – DEPENSES (du présent budget + restes à réaliser)

	FONCTIONNEMENT	Opérations réelles (1)	Opérations d'ordre (2)	TOTAL
011	Charges à caractère général	214 477,90		214 477,90
012	Charges de personnel, frais assimilés	129 616,00		129 616,00
014	Atténuations de produits	0,00		0,00
60	Achats et variation des stocks (3)		0,00	0,00
65	Autres charges de gestion courante	52 737,00		52 737,00
656	Frais fonctionnement des groupes d'élus (4)	0,00		0,00
66	Charges financières	0,00	0,00	0,00
67	Charges exceptionnelles	15 000,00	0,00	15 000,00
68	Dot. aux amortissements et provisions	0,00	0,00	0,00
71	Production stockée (ou déstockage) (3)		0,00	0,00
022	Dépenses imprévues	0,00		0,00
023	Virement à la section d'investissement		4 483 693,59	4 483 693,59
Dépenses de fonctionnement – Total		411 830,90	4 483 693,59	4 895 524,49

D 002 RESULTAT REPORTE OU ANTICIPE	0,00
---	-------------

TOTAL DES DEPENSES DE FONCTIONNEMENT CUMULEES	4 895 524,49
--	---------------------

	INVESTISSEMENT	Opérations réelles (1)	Opérations d'ordre (2)	TOTAL
10	Dotations, fonds divers et réserves	24 221,00	0,00	24 221,00
13	Subventions d'investissement	0,00	0,00	0,00
15	Provisions pour risques et charges (5)		0,00	0,00
16	Emprunts et dettes assimilées (sauf 1688 non budgétaire)	0,00	0,00	0,00
18	Compte de liaison : affectat° (BA, régie)	(8) 0,00		0,00
	Total des opérations d'équipement	0,00		0,00
198	Neutral. amort. subv. équip. versées		0,00	0,00
20	Immobilisations incorporelles (sauf 204) (6)	143 526,86	0,00	143 526,86
204	Subventions d'équipement versées	-150 000,00	0,00	-150 000,00
21	Immobilisations corporelles (6)	684 170,78	0,00	684 170,78
22	Immobilisations reçues en affectation (6)	(9) 0,00	0,00	0,00
23	Immobilisations en cours (6)	1 641 950,14	0,00	1 641 950,14
26	Participations et créances rattachées	0,00	0,00	0,00
27	Autres immobilisations financières	0,00	0,00	0,00
28	Amortissement des immobilisations (reprises)		0,00	0,00
29	Prov. pour dépréciat° immobilisations (5)		0,00	0,00
39	Prov. dépréciat° des stocks et en-cours (5)		0,00	0,00
45...	Total des opérations pour compte de tiers (7)	15 000,00	0,00	15 000,00
481	Charges à rép. sur plusieurs exercices		0,00	0,00
49	Prov. dépréc. comptes de tiers (5)		0,00	0,00
59	Prov. dépréc. comptes financiers (5)		0,00	0,00
3...	Stocks	0,00	0,00	0,00
020	Dépenses imprévues	0,00		0,00
Dépenses d'investissement – Total		2 358 868,78	0,00	2 358 868,78

D 001 SOLDE D'EXECUTION NEGATIF REPORTE OU ANTICIPE	0,00
--	-------------

TOTAL DES DEPENSES D'INVESTISSEMENT CUMULEES	2 358 868,78
---	---------------------

- (1) Y compris les opérations relatives au rattachement des charges et des produits et les opérations d'ordre semi-budgétaires.
- (2) Voir liste des opérations d'ordre.
- (3) Permet de retracer des opérations particulières telles que les opérations de stocks liées à la tenue d'un inventaire permanent simplifié.
- (4) Communes, communautés d'agglomération et communautés urbaines de plus de 100 000 habitants.
- (5) Si la commune ou l'établissement applique le régime des provisions budgétaires.
- (6) Hors chapitres « opérations d'équipement ».
- (7) Seul le total des opérations pour compte de tiers figure sur cet état (voir le détail Annexe IV A9).
- (8) A servir uniquement lorsque la commune ou l'établissement effectue une dotation initiale en espèces au profit d'un service public non personnalisé qu'elle ou qu'il crée.
- (9) En dépenses, le chapitre 22 retrace les travaux d'investissement réalisés sur les biens reçus en affectation. En recette, il retrace, le cas échéant, l'annulation de tels travaux effectués sur un exercice antérieur.

II – PRESENTATION GENERALE DU BUDGET	II
BALANCE GENERALE DU BUDGET	B2

2 – RECETTES (du présent budget + restes à réaliser)

	FONCTIONNEMENT	Opérations réelles (1)	Opérations d'ordre (2)	TOTAL
013	Atténuations de charges	0,00		0,00
60	Achats et variation des stocks (3)		0,00	0,00
70	Produits services, domaine et ventes div	0,00		0,00
71	Production stockée (ou déstockage)		0,00	0,00
72	Production immobilisée		0,00	0,00
73	Impôts et taxes	290 812,00		290 812,00
74	Dotations et participations	106 906,00		106 906,00
75	Autres produits de gestion courante	0,00	0,00	0,00
76	Produits financiers	0,00	0,00	0,00
77	Produits exceptionnels	0,00	0,00	0,00
78	Reprise sur amortissements et provisions	0,00	0,00	0,00
79	Transferts de charges		0,00	0,00
Recettes de fonctionnement – Total		397 718,00	0,00	397 718,00

R 002 RESULTAT REPORTE OU ANTICIPE	4 497 806,49
---	---------------------

TOTAL DES RECETTES DE FONCTIONNEMENT CUMULEES	4 895 524,49
--	---------------------

	INVESTISSEMENT	Opérations réelles (1)	Opérations d'ordre (2)	TOTAL
10	Dotations, fonds divers et réserves (sauf 1068)	0,00	0,00	0,00
13	Subventions d'investissement	2 000 057,11	0,00	2 000 057,11
15	Provisions pour risques et charges (4)		0,00	0,00
16	Emprunts et dettes assimilées (sauf 1688 non budgétaires)	-18 003 154,00	0,00	-18 003 154,00
18	Compte de liaison : affectat° (BA,régie)	(6) 0,00		0,00
20	Immobilisations incorporelles (sauf 204)	0,00	0,00	0,00
204	Subventions d'équipement versées	0,00	0,00	0,00
21	Immobilisations corporelles	0,00	0,00	0,00
22	Immobilisations reçues en affectation	(7) 0,00	0,00	0,00
23	Immobilisations en cours	0,00	0,00	0,00
26	Participations et créances rattachées	0,00	0,00	0,00
27	Autres immobilisations financières	0,00	0,00	0,00
28	Amortissement des immobilisations		0,00	0,00
29	Prov. pour dépréciat° immobilisations (4)		0,00	0,00
39	Prov. dépréciat° des stocks et en-cours (4)		0,00	0,00
45...	Opérations pour compte de tiers (5)	15 000,00	0,00	15 000,00
481	Charges à rép. sur plusieurs exercices		0,00	0,00
49	Prov. dépréc. comptes de tiers (4)		0,00	0,00
59	Prov. dépréc. comptes financiers (4)		0,00	0,00
3...	Stocks	0,00	0,00	0,00
021	Virement de la sect° de fonctionnement		4 483 693,59	4 483 693,59
024	Produits des cessions d'immobilisations	0,00		0,00
Recettes d'investissement – Total		-15 988 096,89	4 483 693,59	-11 504 403,30

R 001 SOLDE D'EXECUTION POSITIF REPORTE OU ANTICIPE	13 863 272,08
--	----------------------

AFFECTATION AU COMPTE 1068	0,00
-----------------------------------	-------------

TOTAL DES RECETTES D'INVESTISSEMENT CUMULEES	2 358 868,78
---	---------------------

- (1) Y compris les opérations relatives au rattachement des charges et des produits et les opérations d'ordre semi-budgétaires.
- (2) Voir liste des opérations d'ordre.
- (3) Permet de retracer des opérations particulières telles que les opérations de stocks liées à la tenue d'un inventaire permanent simplifié.
- (4) Si la commune ou l'établissement applique le régime des provisions budgétaires.
- (5) Seul le total des opérations pour compte de tiers figure sur cet état (voir le détail Annexe IV A9).
- (6) A servir uniquement lorsque la commune ou l'établissement effectue une dotation initiale en espèces au profit d'un service public non personnalisé qu'elle ou qu'il crée.
- (7) En dépenses, le chapitre 22 retrace les travaux d'investissement réalisés sur les biens reçus en affectation. En recette, il retrace, le cas échéant, l'annulation de tels travaux effectués sur un exercice antérieur.

III - VOTE DU BUDGET				III
SECTION DE FONCTIONNEMENT - DETAIL DES DEPENSES				A1
Chap / art (1)	Libellé (1)	Budget de l'exercice (2)	Propositions nouvelles (3)	Vote (4)
011	Charges à caractère général	8 754 825,00	214 477,90	214 477,90
6042	Achats prestat° services (hors terrains)	2 001 465,00	3 360,00	3 360,00
60611	Eau et assainissement	321 711,00	0,00	0,00
60612	Energie - Electricité	1 378 482,00	830,00	830,00
60621	Combustibles	99 800,00	0,00	0,00
60622	Carburants	113 982,00	10 000,00	10 000,00
60623	Alimentation	366 295,00	0,00	0,00
60624	Produits de traitement	500,00	0,00	0,00
60628	Autres fournitures non stockées	578 879,00	103 540,00	103 540,00
60631	Fournitures d'entretien	104 100,00	1 475,00	1 475,00
60632	Fournitures de petit équipement	108 003,00	1 665,00	1 665,00
60633	Fournitures de voirie	18 300,00	6 800,00	6 800,00
60636	Vêtements de travail	102 080,00	0,00	0,00
6064	Fournitures administratives	35 100,00	0,00	0,00
6065	Livres, disques, ... (médiathèque)	68 202,00	0,00	0,00
6067	Fournitures scolaires	143 373,00	5 206,00	5 206,00
611	Contrats de prestations de services	615 497,00	7 790,00	7 790,00
6132	Locations immobilières	47 090,00	0,00	0,00
6135	Locations mobilières	61 475,00	4 750,00	4 750,00
614	Charges locatives et de copropriété	24 200,00	0,00	0,00
615228	Entretien, réparations autres bâtiments	0,00	0,00	0,00
615231	Entretien, réparations voiries	120 500,00	61 000,00	61 000,00
615232	Entretien, réparations réseaux	0,00	1 584,00	1 584,00
61551	Entretien matériel roulant	26 800,00	1 200,00	1 200,00
61558	Entretien autres biens mobiliers	58 371,00	34 222,90	34 222,90
6156	Maintenance	934 005,00	-81 828,00	-81 828,00
6161	Multirisques	150 000,00	0,00	0,00
617	Etudes et recherches	99 000,00	15 000,00	15 000,00
6182	Documentation générale et technique	24 857,00	-2 100,00	-2 100,00
6184	Versements à des organismes de formation	49 061,00	0,00	0,00
6185	Frais de colloques et de séminaires	4 280,00	0,00	0,00
6188	Autres frais divers	141 730,00	3 000,00	3 000,00
6225	Indemnités aux comptable et régisseurs	7 000,00	0,00	0,00
6226	Honoraires	27 000,00	0,00	0,00
6227	Frais d'actes et de contentieux	75 000,00	-2 017,00	-2 017,00
6231	Annonces et insertions	55 000,00	0,00	0,00
6232	Fêtes et cérémonies	183 400,00	0,00	0,00
6236	Catalogues et imprimés	19 250,00	0,00	0,00
6237	Publications	24 500,00	0,00	0,00
6238	Divers	0,00	0,00	0,00
6241	Transports de biens	100,00	0,00	0,00
6247	Transports collectifs	198 733,00	-2 500,00	-2 500,00
6251	Voyages et déplacements	4 000,00	0,00	0,00
6256	Missions	7 140,00	0,00	0,00
6257	Réceptions	0,00	0,00	0,00
6261	Frais d'affranchissement	72 870,00	9 000,00	9 000,00
6262	Frais de télécommunications	86 611,00	12 500,00	12 500,00
627	Services bancaires et assimilés	5 000,00	0,00	0,00
6281	Concours divers (cotisations)	49 150,00	0,00	0,00
62878	Remb. frais à d'autres organismes	4 400,00	0,00	0,00
6288	Autres services extérieurs	0,00	20 000,00	20 000,00
63512	Taxes foncières	128 010,00	0,00	0,00
6355	Taxes et impôts sur les véhicules	2 000,00	0,00	0,00
637	Autres impôts, taxes (autres organismes)	8 523,00	0,00	0,00
012	Charges de personnel, frais assimilés	20 501 620,00	129 616,00	129 616,00
6218	Autre personnel extérieur	226 710,00	0,00	0,00
6331	Versement de transport	301 681,00	0,00	0,00
6332	Cotisations versées au F.N.A.L.	64 115,00	0,00	0,00
6336	Cotisations CNFPT et CDGFPT	183 552,00	0,00	0,00

Chap / art (1)	Libellé (1)	Budget de l'exercice (2)	Propositions nouvelles (3)	Vote (4)
6338	Autres impôts, taxes sur rémunérations	35 674,00	0,00	0,00
64111	Rémunération principale titulaires	7 316 700,00	-7 000,00	-7 000,00
64112	NBI, SFT, indemnité résidence	407 083,00	0,00	0,00
64118	Autres indemnités titulaires	1 317 711,00	0,00	0,00
64131	Rémunérations non tit.	4 668 346,00	136 616,00	136 616,00
6417	Rémunérations des apprentis	30 200,00	0,00	0,00
6451	Cotisations à l'U.R.S.S.A.F.	2 621 506,00	0,00	0,00
6453	Cotisations aux caisses de retraites	2 893 550,00	0,00	0,00
6454	Cotisations aux A.S.S.E.D.I.C.	289 277,00	0,00	0,00
6455	Cotisations pour assurance du personnel	40 000,00	0,00	0,00
6457	Cotis. sociales liées à l'apprentissage	2 215,00	0,00	0,00
64731	Allocations chômage versées directement	36 000,00	0,00	0,00
6474	Versement aux autres œuvres sociales	10 600,00	0,00	0,00
6475	Médecine du travail, pharmacie	20 800,00	0,00	0,00
6478	Autres charges sociales diverses	20 000,00	0,00	0,00
6488	Autres charges	15 900,00	0,00	0,00
014	Atténuations de produits	4 221 100,00	0,00	0,00
739221	FNGIR	4 121 100,00	0,00	0,00
739223	Fonds péréquation ress. com. et intercom	100 000,00	0,00	0,00
65	Autres charges de gestion courante	3 445 364,00	52 737,00	52 737,00
651	Redevancés pour licences, logiciels, ...	2 015,00	35 720,00	35 720,00
6531	Indemnités	286 000,00	0,00	0,00
6532	Frais de mission	12 540,00	0,00	0,00
6533	Cotisations de retraite	32 000,00	0,00	0,00
6534	Cotis. de sécurité sociale - part patron	26 000,00	0,00	0,00
6535	Formation	57 200,00	0,00	0,00
6536	Frais de représentation du maire	3 061,00	0,00	0,00
6541	Créances admises en non-valeur	10 000,00	0,00	0,00
6542	Créances éteintes	10 000,00	0,00	0,00
6553	Service d'incendie	650 000,00	17 017,00	17 017,00
65541	Contrib fonds compens. ch. territoriales	195 000,00	0,00	0,00
6558	Autres contributions obligatoires	132 884,00	0,00	0,00
657362	Subv. fonct. CCAS	710 000,00	0,00	0,00
6574	Subv. fonct. Associat°, personnes privée	1 312 296,00	0,00	0,00
65888	Autres	6 368,00	0,00	0,00
656	Frais fonctionnement des groupes d'élus	0,00	0,00	0,00
TOTAL = DEPENSES DE GESTION DES SERVICES (a) = (011 + 012 + 014 + 65 + 656)		36 922 909,00	396 830,90	396 830,90
66	Charges financières (b)	0,00	0,00	0,00
67	Charges exceptionnelles (c)	164 748,00	15 000,00	15 000,00
6711	Intérêts moratoires, pénalités / marché	15 000,00	0,00	0,00
6713	Secours et dots	4 200,00	0,00	0,00
6714	Bourses et prix	52 548,00	0,00	0,00
6718	Autres charges exceptionnelles gestion	5 000,00	0,00	0,00
673	Titres annulés (sur exercices antérieurs)	45 000,00	0,00	0,00
6748	Autres subventions exceptionnelles	38 000,00	0,00	0,00
678	Autres charges exceptionnelles	5 000,00	15 000,00	15 000,00
68	Dotations provisions semi-budgétaires (d) (6)	34 600,00	0,00	0,00
6817	Dot. prov. dépréc. actifs circulants	24 600,00	0,00	0,00
6865	Dot. prov. risques et charges financiers	10 000,00	0,00	0,00
022	Dépenses imprévues (e)	10 000,00	0,00	0,00
TOTAL DES DEPENSES REELLES = a + b + c + d + e		37 132 257,00	411 830,90	411 830,90
023	Virement à la section d'investissement	795 140,00	4 483 693,59	4 483 693,59
042	Opérat° ordre transfert entre sections (7) (8) (9)	1 412 650,00	0,00	0,00
6811	Dot. amort. et prov. Immos incorporelles	1 412 650,00	0,00	0,00
TOTAL DES PRELEVEMENTS AU PROFIT DE LA SECTION D'INVESTISSEMENT		2 207 790,00	4 483 693,59	4 483 693,59
043	Opérat° ordre intérieur de la section (10)	0,00	0,00	0,00
TOTAL DES DEPENSES D'ORDRE		2 207 790,00	4 483 693,59	4 483 693,59

Chap / art (1)	Libellé (1)	Budget de l'exercice (2)	Propositions nouvelles (3)	Vote (4)
TOTAL DES DEPENSES DE FONCTIONNEMENT DE L'EXERCICE (= Total des opérations réelles et d'ordre)		39 340 047,00	4 895 524,49	4 895 524,49
				+
			RESTES A REALISER N-1 (11)	0,00
				+
			D 002 RESULTAT REPORTE OU ANTICIPE (11)	0,00
				=
			TOTAL DES DEPENSES DE FONCTIONNEMENT CUMULEES	4 895 524,49

Détail du calcul des ICNE au compte 66112 (5)

Montant des ICNE de l'exercice	0,00
Montant des ICNE de l'exercice N-1	0,00
= Différence ICNE N - ICNE N-1	0,00

(1) Détailler les chapitres budgétaires par article conformément au plan de comptes appliqué par la commune ou l'établissement.

(2) Cf. Modalités de vote I-B.

(3) Hors restes à réaliser.

(4) Le vote de l'organe délibérant porte uniquement sur les propositions nouvelles.

(5) Le montant des ICNE de l'exercice correspond au montant de l'étape en cours cumulé aux crédits de l'exercice. Si le montant des ICNE de l'exercice est inférieur au montant de l'exercice N-1, le montant du compte 66112 sera négatif.

(6) Si la commune ou l'établissement applique le régime des provisions semi-budgétaires.

(7) Cf. définitions du chapitre des opérations d'ordre, DF 042 = RI 040.

(8) Aucune prévision budgétaire ne doit figurer aux articles 675 et 678 (cf. chapitre 024 « produit des cessions d'immobilisation »).

(9) Le compte 6815 peut figurer dans le détail du chapitre 042 si la commune ou l'établissement applique le régime des provisions budgétaires.

(10) Chapitre destiné à retracer les opérations particulières telles que les opérations de stocks ou liées à la tenue d'un inventaire permanent simplifié.

(11) Inscrire en cas de reprise des résultats de l'exercice précédent (après vote du compte administratif ou si reprise anticipée des résultats).

III - VOTE DU BUDGET				III
SECTION DE FONCTIONNEMENT - DETAIL DES RECETTES				A2
Chap / art (1)	Libellé (1)	Budget de l'exercice (2)	Propositions nouvelles (3)	Vote (4)
013	Atténuations de charges	76 727,00	0,00	0,00
6419	Remboursements rémunérations personnel	56 297,00	0,00	0,00
6459	Rembours charges SS et prévoyance	20 430,00	0,00	0,00
70	Produits services, domaine et ventes div	3 891 483,00	0,00	0,00
70311	Concessions cimetières (produit net)	59 000,00	0,00	0,00
70321	Stationnement et location voie publique	241 400,00	0,00	0,00
70323	Redev. occupat° domaine public communal	113 300,00	0,00	0,00
70388	Autres redevances et recettes diverses	1 300,00	0,00	0,00
7062	Redevances services à caractère culturel	501 500,00	0,00	0,00
70631	Redevances services à caractère sportif	94 500,00	0,00	0,00
7066	Redevances services à caractère social	1 076 183,00	0,00	0,00
7067	Redev. services périscolaires et enseign	1 722 000,00	0,00	0,00
70688	Autres prestations de services	21 700,00	0,00	0,00
7081	Services exploités Intérêt du personnel	30 100,00	0,00	0,00
7083	Locations diverses (autres qu'immeubles)	2 000,00	0,00	0,00
70846	Mise à dispo personnel GFP rattachement	18 000,00	0,00	0,00
70878	Remb. frais par d'autres redevables	1 000,00	0,00	0,00
7088	Produits activités annexes (abonnements)	9 500,00	0,00	0,00
73	Impôts et taxes	25 055 805,00	290 812,00	290 812,00
73111	Taxes foncières et d'habitation	19 119 762,00	290 812,00	290 812,00
73211	Attribution de compensation	4 099 159,00	0,00	0,00
73222	Fonds solidar. com. région Ile-de-France	493 204,00	0,00	0,00
7343	Taxes sur les pylônes électriques	23 680,00	0,00	0,00
7351	Taxe consommation finale d'électricité	320 000,00	0,00	0,00
7368	Taxes locales sur la publicité extérieur	20 000,00	0,00	0,00
7381	Taxes additionnelles droits de mutation	980 000,00	0,00	0,00
74	Dotations et participations	9 809 920,00	106 906,00	106 906,00
7411	Dotations forfaitaire	6 519 883,00	7 450,00	7 450,00
74123	Dotations de solidarité urbaine	457 885,00	23 320,00	23 320,00
744	FCTVA	10 000,00	0,00	0,00
745	Dotations spéciales instituteurs	2 808,00	0,00	0,00
7461	DGD	84,00	0,00	0,00
74718	Autres participations Etat	8 630,00	0,00	0,00
7472	Participat° Régions	3 000,00	0,00	0,00
7478	Participat° Autres organismes	1 857 498,00	0,00	0,00
74834	Etat - Compens. exonérat° taxes foncière	58 069,00	3 950,00	3 950,00
74835	Etat - Compens. exonérat° taxe habitat°	862 803,00	72 186,00	72 186,00
7484	Dotations de recensement	5 000,00	0,00	0,00
7485	Dotations pour les titres sécurisés	24 260,00	0,00	0,00
75	Autres produits de gestion courante	453 242,00	0,00	0,00
752	Revenus des immeubles	209 827,00	0,00	0,00
757	Redevances versées par fermiers, conces.	87 600,00	0,00	0,00
7588	Autres produits div. de gestion courante	155 815,00	0,00	0,00
TOTAL = RECETTES DE GESTION DES SERVICES (a) = 70 + 73 + 74 + 75 + 013		39 287 177,00	397 718,00	397 718,00
76	Produits financiers (b)	0,00	0,00	0,00
77	Produits exceptionnels (c)	42 050,00	0,00	0,00
7711	Dédits et pénalités perçus	500,00	0,00	0,00
7714	Recouvrt créances admises en non valeur	300,00	0,00	0,00
7718	Autres produits except. opérat° gestion	200,00	0,00	0,00
773	Mandats annulés (exercices antérieurs)	1 000,00	0,00	0,00
7788	Produits exceptionnels divers	40 050,00	0,00	0,00
78	Reprises provisions semi-budgétaires (d) (5)	0,00	0,00	0,00
TOTAL DES RECETTES REELLES = a + b + c + d		39 329 227,00	397 718,00	397 718,00
042	Opérat° ordre transfert entre sections (6) (7) (8)	10 820,00	0,00	0,00
777	Quote-part subv invest transf cpte résul	10 820,00	0,00	0,00
043	Opérat° ordre intérieur de la section (9)	0,00	0,00	0,00

Chap / art (1)	Libellé (1)	Budget de l'exercice (2)	Propositions nouvelles (3)	Vote (4)
TOTAL DES RECETTES D'ORDRE		10 820,00	0,00	0,00
TOTAL DES RECETTES DE FONCTIONNEMENT DE L'EXERCICE (= Total des opérations réelles et d'ordre)		39 340 047,00	397 718,00	397 718,00
				+
RESTES A REALISER N-1 (10)				0,00
				+
R 002 RESULTAT REPORTE OU ANTICIPE (10)				4 497 806,49
				=
TOTAL DES RECETTES DE FONCTIONNEMENT CUMULEES				4 895 524,49

Détail du calcul des ICNE au compte 7622 (11)

Montant des ICNE de l'exercice	0,00
Montant des ICNE de l'exercice N-1	0,00
= Différence ICNE N – ICNE N-1	0,00

(1) Détailler les chapitres budgétaires par article conformément au plan de comptes appliqué par la commune ou l'établissement.

(2) Cf. Modalités de vote I-B.

(3) Hors restes à réaliser.

(4) Le vote de l'assemblée porté uniquement sur les propositions nouvelles.

(5) Si la commune ou l'établissement applique le régime des provisions semi-budgétaires.

(6) Cf. définitions du chapitre des opérations d'ordre, RF 042 = DI 040.

(7) Aucune prévision budgétaire ne doit figurer aux articles 775 et 776 (cf. chapitre 024 « produit des cessions d'immobilisation »).

(8) Le compte 7815 peut figurer dans le détail du chapitre 042 si la commune ou l'établissement applique le régime des provisions budgétaires.

(9) Chapitre destiné à retracer les opérations particulières telles que les opérations de stocks ou liées à la tenue d'un inventaire permanent simplifié.

(10) Inscrire en cas de reprise des résultats de l'exercice précédent (après vote du compte administratif ou si reprise anticipée des résultats).

(11) Le montant des ICNE de l'exercice correspond au montant de l'étape en cours cumulé aux crédits de l'exercice. Si le montant des ICNE de l'exercice est inférieur au montant de l'exercice N-1, le montant du compte 7622 sera négatif.

III - VOTE DU BUDGET				III
SECTION D'INVESTISSEMENT - DETAIL DES DEPENSES				B1
Chap / art (1)	Libellé (1)	Budget de l'exercice (2)	Propositions nouvelles (3)	Vote (4)
010	Stocks	0,00	0,00	0,00
20	Immobilisations incorporelles (sauf opérations et 204)	138 950,00	22 800,00	22 800,00
2031.	Frais d'études	15 000,00	20 000,00	20 000,00
2033	Frais d'insertion	15 000,00	0,00	0,00
2051	Concessions, droits similaires	8 950,00	2 800,00	2 800,00
2088	Autres immobilisations incorporelles	100 000,00	0,00	0,00
204	Subventions d'équipement versées (hors opérations)	180 000,00	-150 000,00	-150 000,00
204115	Monuments historiques	0,00	30 000,00	30 000,00
204182	Autres org pub - Bâtiments et installat°	180 000,00	-180 000,00	-180 000,00
21	Immobilisations corporelles (hors opérations)	5 794 246,00	151 737,00	151 737,00
2111	Terrains nus	1 245 096,00	-196 000,00	-196 000,00
2112	Terrains de voirie	207 124,00	-70 000,00	-70 000,00
2121	Plantations d'arbres et d'arbustes	14 000,00	0,00	0,00
2128	Autres agencements et aménagements	79 900,00	62 175,00	62 175,00
21318	Autres bâtiments publics	0,00	0,00	0,00
2135	Installations générales, agencements	725 999,00	257 684,00	257 684,00
2138	Autres constructions	1 717 680,00	0,00	0,00
2152	Installations de voirie	85 100,00	0,00	0,00
21538	Autres réseaux	174 000,00	0,00	0,00
21568	Autres matériels, outillages incendie	65 600,00	3 050,00	3 050,00
21578	Autre matériel et outillage de voirie	11 800,00	0,00	0,00
2158	Autres inst., matériel, outill. techniques	35 977,00	8 338,00	8 338,00
2182	Matériel de transport	84 300,00	0,00	0,00
2183	Matériel de bureau et informatique	155 310,00	16 400,00	16 400,00
2184	Mobilier	788 160,00	560,00	560,00
2188	Autres immobilisations corporelles	404 200,00	69 530,00	69 530,00
22	Immobilisations reçues en affectation (hors opérations)	0,00	0,00	0,00
23	Immobilisations en cours (hors opérations)	16 668 466,00	122 370,00	122 370,00
2313	Constructions	14 567 466,00	183 370,00	183 370,00
2315	Installat°, matériel et outillage techni	2 096 000,00	-61 000,00	-61 000,00
2316	Restauration collections, oeuvres d'art	5 000,00	0,00	0,00
Total des dépenses d'équipement		22 781 662,00	146 907,00	146 907,00
10	Dotations, fonds divers et réserves	0,00	24 221,00	24 221,00
10226	Taxe d'aménagement	0,00	24 221,00	24 221,00
13	Subventions d'investissement	0,00	0,00	0,00
16	Emprunts et dettes assimilées	154 190,00	0,00	0,00
165	Dépôts et cautionnements reçus	15 000,00	0,00	0,00
16818	Emprunts - Autres prêteurs	139 190,00	0,00	0,00
18	Compte de liaison : affectat° (BA, régie)	0,00	0,00	0,00
26	Participat° et créances rattachées	0,00	0,00	0,00
27	Autres immobilisations financières	0,00	0,00	0,00
020	Dépenses imprévues	20 000,00	0,00	0,00
Total des dépenses financières		174 190,00	24 221,00	24 221,00
454101	Travaux pour compte de tiers (6)	5 000,00	15 000,00	15 000,00
Total des dépenses d'opérations pour compte de tiers		5 000,00	15 000,00	15 000,00
TOTAL DEPENSES REELLES		22 960 852,00	186 128,00	186 128,00
040	Opérat° ordre transfert entre sections (7)	10 820,00	0,00	0,00
	Reprises sur autofinancement antérieur (8)	10 820,00	0,00	0,00
13911	Etat et établissements nationaux	6 810,00	0,00	0,00
139151	Sub. transf cpte résult. GFP de rattach.	1 500,00	0,00	0,00
139158	Sub. transf cpte résult. Autres grouppts	2 510,00	0,00	0,00
	Charges transférées (9)	0,00	0,00	0,00
041	Opérations patrimoniales (10)	468 000,00	0,00	0,00
2313	Constructions	468 000,00	0,00	0,00
TOTAL DEPENSES D'ORDRE		478 820,00	0,00	0,00

Chap / art (1)	Libellé (1)	Budget de l'exercice (2)	Propositions nouvelles (3)	Vote (4)
TOTAL DES DEPENSES D'INVESTISSEMENT DE L'EXERCICE (= Total des dépenses réelles et d'ordre)		23 439 672,00	186 128,00	186 128,00
				+
			RESTES A REALISER N-1 (11)	2 172 740,78
				+
			D 001 SOLDE D'EXECUTION NEGATIF REPORTE OU ANTICIPE (11)	0,00
				=
			TOTAL DES DEPENSES D'INVESTISSEMENT CUMULEES	2 358 868,78

(1) Détailler les chapitres budgétaires par article conformément au plan de comptes appliqué par la commune ou l'établissement.

(2) Cf. Modalités de vote, I-B.

(3) Hors restes à réaliser.

(4) Le vote de l'organe délibérant porte uniquement sur les propositions nouvelles.

(5) Voir état III B 3 pour le détail des opérations d'équipement.

(6) Voir annexe IV A 9 pour le détail des opérations pour compte de tiers.

(7) Cf. définitions du chapitre des opérations d'ordre, DI 040 = RF 042.

(8) Les comptes 15, 29, 39, 49 et 59 peuvent figurer dans le détail du chapitre 040 si la commune ou l'établissement applique le régime des provisions budgétaires.

(9) Aucune prévision budgétaire ne doit figurer à l'article 192 (cf. chapitre 024 « produit des cessions d'immobilisation »).

(10) Cf. définitions du chapitre des opérations d'ordre, DI 041 = RI 041.

(11) Inscrire en cas de reprise des résultats de l'exercice précédent (après vote du compte administratif ou si reprise anticipée des résultats).

III – VOTE DU BUDGET	III
SECTION D'INVESTISSEMENT – DETAIL DES RECETTES	B2

Chap / art (1)	Libellé (1)	Budget de l'exercice (2)	Propositions nouvelles (3)	Vote (4)
010	Stocks	0,00	0,00	0,00
13	Subventions d'investissement (hors 138)	1 854 128,00	128 689,00	128 689,00
13158	Subv. transf. Autres groupements	4 456,00	16 745,00	16 745,00
1321	Subv. non transf. Etat, établ. nationaux	251 013,00	0,00	0,00
1322	Subv. non transf. Régions	1 000 000,00	50 590,00	50 590,00
1323	Subv. non transf. Départements	85 120,00	0,00	0,00
13251	Subv. non transf. GFP de rattachement	404 600,00	7 578,00	7 578,00
13258	Subv. non transf. Autres groupements	4 045,00	53 776,00	53 776,00
1328	Autres subventions d'équip. non transf.	0,00	0,00	0,00
1342	Amendes de police non transférable	104 894,00	0,00	0,00
16	Emprunts et dettes assimilées (hors 165)	18 003 154,00	-18 003 154,00	-18 003 154,00
1641	Emprunts en euros	18 003 154,00	-18 003 154,00	-18 003 154,00
20	Immobilisations incorporelles (sauf 204)	0,00	0,00	0,00
204	Subventions d'équipement versées	0,00	0,00	0,00
21	Immobilisations corporelles	0,00	0,00	0,00
22	Immobilisations reçues en affectation	0,00	0,00	0,00
23	Immobilisations en cours	0,00	0,00	0,00
Total des recettes d'équipement		19 857 282,00	-17 874 465,00	-17 874 465,00
10	Dotations, fonds divers et réserves	900 000,00	0,00	0,00
10222	FCTVA	800 000,00	0,00	0,00
10226	Taxe d'aménagement	100 000,00	0,00	0,00
138	Autres subvent° invest. non transf.	0,00	0,00	0,00
165	Dépôts et cautionnements reçus	1 600,00	0,00	0,00
18	Compte de liaison : affectat° (BA,régie)	0,00	0,00	0,00
26	Participat° et créances rattachées	0,00	0,00	0,00
27	Autres immobilisations financières	0,00	0,00	0,00
024	Produits des cessions d'immobilisations	0,00	0,00	0,00
Total des recettes financières		901 600,00	0,00	0,00
454201	Travaux pour compte de tiers (5)	5 000,00	15 000,00	15 000,00
Total des recettes d'opérations pour compte de tiers		5 000,00	15 000,00	15 000,00
TOTAL RECETTES REELLES		20 763 882,00	-17 859 465,00	-17 859 465,00
021	Virement de la sect° de fonctionnement	795 140,00	4 483 693,59	4 483 693,59
040	Opérat° ordre transfert entre sections (6) (7) (8)	1 412 650,00	0,00	0,00
28031	Frais d'études	8 420,00	0,00	0,00
28033	Frais d'insertion	830,00	0,00	0,00
28041581	GFP : Bien mobilier, matériel	6 420,00	0,00	0,00
2804171	Autres EPL : Bien mobilier, matériel	20 000,00	0,00	0,00
2804182	Autres org pub - Bâtiments et installat°	104 700,00	0,00	0,00
28051	Concessions et droits similaires	95 120,00	0,00	0,00
28121	Plantations d'arbres et d'arbustes	37 700,00	0,00	0,00
28128	Autres aménagements de terrains	157 160,00	0,00	0,00
28132	Immeubles de rapport	103 250,00	0,00	0,00
28135	Installations générales, agencements, ..	291 760,00	0,00	0,00
28138	Autres constructions	23 080,00	0,00	0,00
28148	Construct° sol autrui - Autres construct	52 030,00	0,00	0,00
281531	Réseaux d'adduction d'eau	9 020,00	0,00	0,00
281532	Réseaux d'assainissement	9 560,00	0,00	0,00
281534	Réseaux d'électrification	2 320,00	0,00	0,00
281538	Autres réseaux	46 900,00	0,00	0,00
281568	Autres matériels, outillages incendie	21 270,00	0,00	0,00
281578	Autre matériel et outillage de voirie	11 410,00	0,00	0,00
28158	Autres installat°, matériel et outillage	17 910,00	0,00	0,00
28182	Matériel de transport	184 170,00	0,00	0,00

Chap / art (1)	Libellé (1)	Budget de l'exercice (2)	Propositions nouvelles (3)	Vote (4)
28183	Matériel de bureau et informatique	80 060,00	0,00	0,00
28184	Mobilier	43 540,00	0,00	0,00
28188	Autres immo. corporelles	106 020,00	0,00	0,00
TOTAL DES PRELEVEMENTS PROVENANT DE LA SECTION DE FONCTIONNEMENT		2 207 790,00	4 483 693,59	4 483 693,59
041	Opérations patrimoniales (9)	468 000,00	0,00	0,00
238	Avances versées commandés immo. incorp.	468 000,00	0,00	0,00
TOTAL RECETTES D'ORDRE		2 675 790,00	4 483 693,59	4 483 693,59
TOTAL DES RECETTES D'INVESTISSEMENT DE L'EXERCICE (= Total des recettes réelles et d'ordre)		23 439 672,00	-13 375 771,41	-13 375 771,41

+

RESTES A REALISER N-1 (10)	1 871 368,11
-----------------------------------	---------------------

+

R 001 SOLDE D'EXECUTION POSITIF REPORTE OU ANTICIPE (10)	13 863 272,08
---	----------------------

=

TOTAL DES RECETTES D'INVESTISSEMENT CUMULEES	2 358 868,78
---	---------------------

(1) Détailler les chapitres budgétaires par article conformément au plan de comptes appliqué par la commune ou l'établissement.

(2) Cf. Modalités de vote, I-B.

(3) Hors restes à réaliser.

(4) Le vote de l'organe délibérant porte uniquement sur les propositions nouvelles.

(5) Voir annexe IV A 9 pour le détail des opérations pour compte de tiers.

(6) Cf. définitions du chapitre des opérations d'ordre, RI 040 = DF 042.

(7) Aucune prévision budgétaire ne doit figurer à l'article 192 (cf. chapitre 024 « produit des cessions d'immobilisations »).

(8) Les comptes 15, 29, 39, 49 et 59 peuvent figurer dans le détail du chapitre 040 si la commune ou l'établissement applique le régime des provisions budgétaires.

(9) Cf. définitions du chapitre des opérations d'ordre, DI 041 = RI 041.

(10) Inscrire en cas de reprise des résultats de l'exercice précédent (après vote du compte administratif ou si reprise anticipée des résultats).

III - VOTE DU BUDGET	III
DETAIL DES CHAPITRES D'OPERATION D'EQUIPEMENT	B3

Cet état ne contient pas d'information.

IV - ANNEXES

PRESENTATION CROISEE PAR FONCTION - VUE D'ENSEMBLE (1)

IV
A1

Libellé	01 Opérations non ventilables	0 Services généraux administratifs publics	1 Sécurité et salubrité publiques	2 Enseignement-Formation	3 Culture	4 Sport et jeunesse	5 Interventions sociales et santé	6 Famille	7 Logement	8 Aménagement services urbains, environnement	9 Action économique	TOTAL
DEPENSES												
Dépenses réelles	40 000	819 400	242 600	11 958 599	65 404	1 245 240	962	3 331 624	0	5 278 127	167 024	23 146 580
- Equipements municipaux (2)		625 989	242 600	11 958 599	65 404	1 245 240	962	3 331 624	0	5 278 127	152 024	22 898 569
- Equip. non municipaux (2/204) (3)		30 000	0	0	0	0	0	0	0	0	0	30 000
- Opérations financières	40 000											40 000
Dépenses d'ordre	478 820											478 820
Total dépenses de l'exercice	518 820	819 400	242 600	11 958 599	65 404	1 245 240	962	3 331 624	0	5 278 127	167 024	23 625 800
RAR N-1 et reports	0	302 038	54 097	627 463	65 761	120 176	835	247 350	0	743 899	11 098	2 172 741
Total cumulé dépenses d'investissement	518 820	1 121 438	296 697	12 584 067	131 185	1 365 416	1 797	3 578 975	0	6 022 026	178 122	25 798 541
RECETTES												
Total recettes de l'exercice	7 511 484	737 345	0	1 476 769	0	29 583	0	307 120	0	0	1 600	10 053 901
RAR N-1 et reports	13 863 272	135 472	0	400 907	0	192 577	0	1 128 500	0	13 913	0	15 734 640
Total cumulé recettes d'investissement	21 374 756	872 817	0	1 877 676	0	222 160	0	1 435 620	0	13 913	1 600	25 798 541

FONCTIONNEMENT												
Libellé	01 Opérations non ventilables	0 Services généraux administratifs publics	1 Sécurité et salubrité publiques	2 Enseignement-Formation	3 Culture	4 Sport et jeunesse	5 Interventions sociales et santé	6 Famille	7 Logement	8 Aménagement services urbains, environnement	9 Action économique	TOTAL
DEPENSES												
Total dépenses de l'exercice	11 017 184	8 347 771	1 069 814	6 299 631	2 240 452	7 798 609	823 098	3 352 648	2 000	3 073 363	241 002	44 235 571
RAR N-1 et reports	0	0	0	0	0	0	0	0	0	0	0	0
Total cumulé dépenses de fonctionnement	11 017 184	8 347 771	1 069 814	6 299 631	2 240 452	7 798 609	823 098	3 352 648	2 000	3 073 363	241 002	44 235 571
RECETTES												
Total recettes de l'exercice	33 454 327	373 537	0	960 740	537 291	1 776 270	70 552	2 052 307	2 760	344 400	165 581	39 737 765
RAR N-1 et reports	4 497 806	0	0	0	0	0	0	0	0	0	0	4 497 806
Total cumulé recettes de fonctionnement	37 952 133	373 537	0	960 740	537 291	1 776 270	70 552	2 052 307	2 760	344 400	165 581	44 235 571

(1) La production de cet état est obligatoire pour les communes de 3 500 habitants et plus, les groupements comprenant au moins une telle commune, leurs établissements et services administratifs hormis les caisses des écoles et les services à activité unique érigés en établissement public ou budget annexe (L. 2312-3, R. 2311-1 et R. 2311-10). Dans les communes de 3 500 habitants et plus, le croisement par fonction est fait à un chiffre (correspondant à la fonction). Dans les communes de 10 000 habitants et plus, le croisement par fonction est fait au niveau le plus détaillé de la nomenclature fonctionnelle (sous-fonction ou rubrique). Les groupements et leurs établissements publics suivent les règles de production et de présentation applicables à la commune membre comptant le plus grand nombre d'habitants (articles L. 5211-36 a1 et R. 5211-14 + L. 5711-1 et R. 5711-2 du CGCT).

(2) Ou biens de la structure intercommunale.

(3) Ou biens ne relevant pas de la structure intercommunale.

IV - ANNEXES

PRESENTATION CROISEE PAR FONCTION - VUE D'ENSEMBLE

IV
A1

Art. (1)	Libellé	01 Opérations non ventilables	0 Services généraux administratifs publics	1 Sécurité et salubrité publiques	2 Enseignement - Formation	3 Culture	4 Sport et jeunesse	5 Interventions sociales et santé	6 Famille	7 Logement	8 Aménagement services urbains, environnement	9 Action économique	TOTAL
----------	---------	-------------------------------	--	-----------------------------------	----------------------------	-----------	---------------------	-----------------------------------	-----------	------------	---	---------------------	-------

INVESTISSEMENT

DEPENSES													
	Total dépenses Investissement	518 820	1 121 438	286 697	12 584 067	131 185	1 365 416	1 797	3 578 975	0	6 022 026	178 122	25 798 541
	Dépenses réelles	40 000	1 121 438	286 697	12 584 067	131 185	1 365 416	1 797	3 578 975	0	6 022 026	178 122	25 319 721
	010 Stocks	0	0	0	0	0	0	0	0	0	0	0	0
	020 Dépenses imprévues	20 000	0	0	0	0	0	0	0	0	0	0	20 000
	10 Dotations, fonds divers et réserves	0	24 221	0	0	0	0	0	0	0	0	0	24 221
	13 Subventions d'investissement	0	0	0	0	0	0	0	0	0	0	0	0
	16 Emprunts et dettes assimilées	0	139 190	0	0	0	0	0	0	0	0	15 000	154 190
	18 Compte de liaison : affectat° (BA, régie)	0	0	0	0	0	0	0	0	0	0	0	0
	20 Immobilisations incorporelles	0	61 961	46 260	8 156	50 000	0	0	0	0	116 100	0	282 477
	204 Subventions d'équipement versées	0	30 000	0	0	0	0	0	0	0	0	0	30 000
	21 Immobilisations corporelles	0	695 868	250 437	1 314 247	75 623	648 390	1 797	286 628	0	3 146 325	58 122	6 478 417
	22 Immobilisations reçues en affectation	0	0	0	0	0	0	0	0	0	0	0	0
	23 Immobilisations en cours	0	170 208	0	11 261 863	5 562	717 035	0	3 292 347	0	2 759 601	104 000	18 310 416
	26 Participat° et créances rattachées	0	0	0	0	0	0	0	0	0	0	0	0
	27 Autres immobilisations financières	0	0	0	0	0	0	0	0	0	0	0	0
	Opérations d'équipement	0	0	0	0	0	0	0	0	0	0	0	0
	Opérations pour compte de tiers	20 000	0	0	0	0	0	0	0	0	0	0	20 000
	454101 Travaux pour compte de tiers	20 000	0	0	0	0	0	0	0	0	0	0	20 000
	Dépenses d'ordre	478 820	0	0	0	0	0	0	0	0	0	0	478 820
	040 Opérat° ordre transfert entre sections	10 820	0	0	0	0	0	0	0	0	0	0	10 820
	041 Opérations patrimoniales	468 000	0	0	0	0	0	0	0	0	0	0	468 000

RECETTES

	Total recettes Investissement	7 511 484	872 817	0	1 877 676	0	222 160	0	1 435 620	0	13 913	1 600	11 935 269
	Recettes réelles	820 000	404 817	0	1 877 676	0	222 160	0	1 435 620	0	13 913	1 600	4 775 765

Art. (1)	Libellé	01 Opérations non ventilables	0 Services généraux administratifs publics	1 Sécurité et salubrité publiques	2 Enseignement - Formation	3 Culture	4 Sport et jeunesse	5 Interventions sociales et santé	6 Famille	7 Logement	8 Aménagt et services urbains, environnement	9 Action économique	TOTAL
010	Stocks	0	0	0	0	0	0	0	0	0	0	0	0
024	Produits des cessions d'immobilisations	0	0	0	0	0	0	0	0	0	0	0	0
10	Dotations, fonds divers et réserves	500 000	100 000	0	0	0	0	0	0	0	0	0	900 000
13	Subventions d'investissement	0	304 817	0	1 877 876	0	222 160	0	1 435 620	0	13 913	0	3 854 185
16	Emprunts et dettes assimilées	0	0	0	0	0	0	0	0	0	0	1 800	1 800
18	Compte de liaison : affectat° (BA,régie)	0	0	0	0	0	0	0	0	0	0	0	0
20	Immobilisations incorporelles	0	0	0	0	0	0	0	0	0	0	0	0
204	Subventions d'équipement versées	0	0	0	0	0	0	0	0	0	0	0	0
21	Immobilisations corporelles	0	0	0	0	0	0	0	0	0	0	0	0
22	Immobilisations reçues en affectation	0	0	0	0	0	0	0	0	0	0	0	0
23	Immobilisations en cours	0	0	0	0	0	0	0	0	0	0	0	0
26	Participat° et créances rattachées	0	0	0	0	0	0	0	0	0	0	0	0
27	Autres Immobilisations financières	0	0	0	0	0	0	0	0	0	0	0	0
	Opérations pour compte de tiers	20 000	0	0	0	0	0	0	0	0	0	0	20 000
454201	Travaux pour compte de tiers	20 000	0	0	0	0	0	0	0	0	0	0	20 000
	Recettes d'ordre	6 691 484	468 000	0	0	0	0	0	0	0	0	0	7 159 484
021	Virement de la sect° de fonctionnement	5 278 834	0	0	0	0	0	0	0	0	0	0	5 278 834
040	Opérat° ordre transfert entre sections	1 412 650	0	0	0	0	0	0	0	0	0	0	1 412 650
041	Opérations patrimoniales	0	468 000	0	0	0	0	0	0	0	0	0	468 000

FONCTIONNEMENT

DEPENSES													
Total dépenses de fonctionnement	11 017 184	8 317 771	1 069 814	6 299 631	2 240 452	7 798 609	823 098	3 352 648	2 000	3 073 363	2 41 002	44 235 571	
Dépenses réelles	4 325 700	8 317 771	1 069 814	6 299 631	2 240 452	7 798 609	823 098	3 352 648	2 000	3 073 363	241 002	37 544 088	
011 Charges à caractère général	0	2 643 088	171 880	2 061 046	394 337	2 246 880	20 000	288 561	2 000	1 004 676	121 833	8 969 303	
012 Charges de personnel, frais assimilés	0	4 905 308	230 917	4 068 663	1 709 490	4 686 482	0	2 969 752	0	2 020 465	40 169	20 631 236	
014 Atténuations de produits	4 221 100	0	0	0	0	0	0	0	0	0	0	4 221 100	
022 Dépenses imprévues	10 000	0	0	0	0	0	0	0	0	0	0	10 000	
65 Autres charges de gestion courante	0	660 175	667 017	120 364	140 625	865 247	803 098	94 335	0	48 220	79 000	3 498 101	

Art. (1)	Libellé	01 Opérations non ventilables	0 Services généraux administratifs publics	1 Sécurité et salubrité publiques	2 Enseignement - Formation	3 Culture	4 Sport et jeunesse	5 Interventions sociales et santé	6 Famille	7 Logement	8 Aménagt et services urbains, environnement	9 Action économique	TOTAL
656	Frais fonctionnement des groupes délégués	0	0	0	0	0	0	0	0	0	0	0	0
66	Charges financières	0	0	0	0	0	0	0	0	0	0	0	0
67	Charges exceptionnelles	60 000	84 200	0	23 548	6 000	0	0	0	0	0	0	179 748
68	Dot. aux amortissements et provisions	34 600	0	0	0	0	0	0	0	0	0	0	34 600
Dépenses d'ordre		6 691 484	0	0	0	0	0	0	0	0	0	0	6 691 484
023	Virement à la section d'investissement	5 278 834	0	0	0	0	0	0	0	0	0	0	5 278 834
042	Opérat* ordre transfert entre sections	1 412 650	0	0	0	0	0	0	0	0	0	0	1 412 650
043	Opérat* ordre inférieur de la section	0	0	0	0	0	0	0	0	0	0	0	0

RECETTES													
		33 454 327	373 537	0	960 740	537 291	1 776 270	70 552	2 052 307	2 760	344 400	165 581	39 737 765
Total recettes de fonctionnement		33 454 327	373 537	0	960 740	537 291	1 776 270	70 552	2 052 307	2 760	344 400	165 581	39 737 765
Recettes réelles		33 443 507	373 537	0	960 740	537 291	1 776 270	70 552	2 052 307	2 760	344 400	165 581	39 726 945
013	Atténuations de charges	0	76 727	0	0	0	0	0	0	0	0	0	76 727
70	Produits des services, du domaine, vente	0	147 800	0	932 000	504 700	1 196 700	0	762 183	0	344 400	1 700	3 891 483
73	Impôts et taxes	25 346 617	0	0	0	0	0	0	0	0	0	0	25 346 617
74	Dotations et participations	8 054 890	8 630	0	2 808	0	553 472	6 902	1 290 124	0	0	0	9 916 826
75	Autres produits de gestion courante	0	140 330	0	26 932	32 591	24 098	63 650	0	2 760	0	163 881	453 242
76	Produits financiers	0	0	0	0	0	0	0	0	0	0	0	0
77	Produits exceptionnels	42 000	50	0	0	0	0	0	0	0	0	0	42 050
78	Reprise sur amortissements et provisions	0	0	0	0	0	0	0	0	0	0	0	0
Recettes d'ordre		10 820	0	0	0	0	0	0	0	0	0	0	10 820
042	Opérat* ordre transfert entre sections	10 820	0	0	0	0	0	0	0	0	0	0	10 820
043	Opérat* ordre inférieur de la section	0	0	0	0	0	0	0	0	0	0	0	0

(1) Pour le croisement par nature, le détail est fait selon le niveau de vote choisi par l'assemblée délibérante (chapitre, article ou article spécialisé).

IV - ANNEXES

IV

ELEMENTS DU BILAN

PRESENTATION CROISEE PAR FONCTION - DETAIL FONCTIONNEMENT

A1.1

FONCTION 0 -- Services généraux des administrations publiques locales

(1)	Libellé	01 Opérations non ventilables	02 Administration générale	03 Justice	04 Coopérat° décentralisées, act° européen.	Total
DEPENSES (2)						
	Dépenses de l'exercice	11 017 183,59	8 272 820,90	0,00	44 950,00	19 334 954,49
011	Charges à caractère général	11 017 183,59	8 272 820,90	0,00	44 950,00	19 334 954,49
012	Charges de personnel, frais assimilés	0,00	2 603 137,90	0,00	44 950,00	2 648 087,90
014	Atténuations de produits	0,00	4 905 308,00	0,00	0,00	4 905 308,00
022	Dépenses Imprévues	4 221 100,00	0,00	0,00	0,00	4 221 100,00
	Dépenses Imprévues	10 000,00	0,00	0,00	0,00	10 000,00
023	Virement à la section d'investissement	5 278 833,59	0,00	0,00	0,00	5 278 833,59
042	Opérat° ordre transfert entre sections	1 412 650,00	0,00	0,00	0,00	1 412 650,00
043	Opérat° ordre intérieur de la section	0,00	0,00	0,00	0,00	0,00
65	Autres charges de gestion courante	0,00	680 175,00	0,00	0,00	680 175,00
656	Frais fonctionnement des groupes d'élus	0,00	0,00	0,00	0,00	0,00
66	Charges financières	0,00	0,00	0,00	0,00	0,00
67	Charges exceptionnelles	60 000,00	84 200,00	0,00	0,00	144 200,00
68	Dot. aux amortissements et provisions	34 600,00	0,00	0,00	0,00	34 600,00
	Restes à réaliser - reports	0,00	0,00	0,00	0,00	0,00
RECETTES (2)						
	Recettes de l'exercice	37 952 133,49	372 537,00	0,00	1 000,00	38 325 670,49
	Recettes de l'exercice	33 454 327,00	372 537,00	0,00	1 000,00	33 827 864,00
013	Atténuations de charges	0,00	76 727,00	0,00	0,00	76 727,00
042	Opérat° ordre transfert entre sections	10 820,00	0,00	0,00	0,00	10 820,00
043	Opérat° ordre intérieur de la section	0,00	0,00	0,00	0,00	0,00
70	Produits des services, du domaine, vente	0,00	146 800,00	0,00	1 000,00	147 800,00
73	Impôts et taxes	25 346 617,00	0,00	0,00	0,00	25 346 617,00
74	Dotations et participations	8 054 890,00	8 630,00	0,00	0,00	8 063 520,00
75	Autres produits de gestion courante	0,00	140 330,00	0,00	0,00	140 330,00
76	Produits financiers	0,00	0,00	0,00	0,00	0,00
77	Produits exceptionnels	42 000,00	50,00	0,00	0,00	42 050,00
78	Reprise sur amortissements et provisions	0,00	0,00	0,00	0,00	0,00
	Restes à réaliser - reports	4 497 806,49	0,00	0,00	0,00	4 497 806,49

(1)	Libellé	01 Opérations non ventilables	02 Administration générale	03 Justice	04 Coopérat° décentralisée, act° européen.	Total
	SOLDE (2)	26 934 949,90	-7 900 283,90	0,00	-43 950,00	18 990 716,00

(1)	Libellé	Sous-fonction 02						Sous-fonction 04		
		020 Administrat° générale collectivité	021 Assemblée locale	022 Administration générale de l'état	023 Information, communication, publicité	024 Fêtes et cérémonies	025 Aides aux assoc. (non classées ailleurs)	026 Cimetière et pompes funébres	041 Subvention globale décentralisée	048 Autres act° de coopérat° décentralisée
	DEPENSES (2)									
	Dépenses de l'exercice	6 655 364,90	486 277,00	224 233,00	208 786,00	482 950,00	47 371,00	167 839,00	0,00	44 950,00
011	Charges à caractère général	6 655 364,90	486 277,00	224 233,00	208 786,00	482 950,00	47 371,00	167 839,00	0,00	44 950,00
012	Charges de personnel, frais assimilés	1 927 106,90	4 850,00	12 950,00	76 095,00	482 950,00	6 180,00	93 004,00	0,00	44 950,00
014	Atténuations de produits	4 423 888,00	64 626,00	211 283,00	130 676,00	0,00	0,00	74 635,00	0,00	0,00
022	Dépenses imprévues	0,00	0,00	0,00	0,00	0,00	0,00	0,00	0,00	0,00
023	Virement à la section d'investissement	0,00	0,00	0,00	0,00	0,00	0,00	0,00	0,00	0,00
042	Opérat° ordre transfert entre sections	0,00	0,00	0,00	0,00	0,00	0,00	0,00	0,00	0,00
043	Opérat° ordre intérieur de la section	0,00	0,00	0,00	0,00	0,00	0,00	0,00	0,00	0,00
65	Autres charges de gestion courante	224 368,00	416 801,00	0,00	2 015,00	0,00	36 991,00	0,00	0,00	0,00
656	Frais fonctionnement des groupes d'élus	0,00	0,00	0,00	0,00	0,00	0,00	0,00	0,00	0,00
66	Charges financières	0,00	0,00	0,00	0,00	0,00	0,00	0,00	0,00	0,00
67	Charges exceptionnelles	80 000,00	0,00	0,00	0,00	0,00	4 200,00	0,00	0,00	0,00
68	Dot. aux amortissements et provisions	0,00	0,00	0,00	0,00	0,00	0,00	0,00	0,00	0,00
	Restes à réaliser - reports	0,00	0,00	0,00	0,00	0,00	0,00	0,00	0,00	0,00
	RECETTES (2)									
	Recettes de l'exercice	283 807,00	0,00	8 630,00	0,00	19 300,00	0,00	60 800,00	0,00	1 000,00
013	Atténuations de charges	283 807,00	0,00	8 630,00	0,00	19 300,00	0,00	60 800,00	0,00	1 000,00
042	Opérat° ordre transfert entre sections	76 727,00	0,00	0,00	0,00	0,00	0,00	0,00	0,00	0,00
043	Opérat° ordre intérieur de la section	0,00	0,00	0,00	0,00	0,00	0,00	0,00	0,00	0,00
70	Produits des services, du domaine, vente	68 500,00	0,00	0,00	0,00	19 300,00	0,00	59 000,00	0,00	1 000,00
73	Impôts et taxes	0,00	0,00	0,00	0,00	0,00	0,00	0,00	0,00	0,00

(1)	Libellé	Sous-fonction 02										Sous-fonction 04	
		020 Administrat ⁿ générale collectivité	021 Assemblée locale	022 Administration générale de l'état	023 Information, communication, publicité	024 Fêtes et cérémonies	025 Aides aux assoc. (non classées ailleurs)	026 Cimetières et pompes funèbres	041 Subvention globale	048 Autres act ^s de coopérat ⁿ décentralisée			
74	Dotations et participations	0,00	0,00	8 630,00	0,00	0,00	0,00	0,00	0,00	0,00	0,00	0,00	0,00
75	Autres produits de gestion courante	138 530,00	0,00	0,00	0,00	0,00	0,00	0,00	0,00	1 800,00	0,00	0,00	0,00
76	Produits financiers	0,00	0,00	0,00	0,00	0,00	0,00	0,00	0,00	0,00	0,00	0,00	0,00
77	Produits exceptionnels	50,00	0,00	0,00	0,00	0,00	0,00	0,00	0,00	0,00	0,00	0,00	0,00
78	Reprise sur amortissements et provisions	0,00	0,00	0,00	0,00	0,00	0,00	0,00	0,00	0,00	0,00	0,00	0,00
	Restes à réaliser – reports	0,00	0,00	0,00	0,00	0,00	0,00	0,00	0,00	0,00	0,00	0,00	0,00
	SOLDE (2)	-6 371 557,90	-486 277,90	-215 603,00	-208 786,00	-463 650,00	-47 371,00	-107 039,00	0,00	0,00	0,00	0,00	-43 950,00

(1) Pour le croisement par nature, le détail est fait selon le niveau de vote choisi par l'assemblée délibérante (chapitre, article ou article spécialisé).

(2) S'il s'agit du budget supplémentaire ou de décisions modificatives, les montants indiqués sont cumulés au niveau de l'ensemble des décisions budgétaires (BP + DM + BS). Le solde correspond à la différence entre les recettes et les dépenses. Les dépenses et les recettes correspondent à la somme des dépenses et des recettes de l'exercice ainsi que des restes à réaliser et des reports (lignes budgétaires 001 et 002). Les lignes reports 001 et 002 apparaissent à la colonne 01-Non ventilables.

IV – ANNEXES

ELEMENTS DU BILAN

PRESENTATION CROISEE PAR FONCTION – DETAIL FONCTIONNEMENT

IV

A1.1

FONCTION 1 – Sécurité et salubrité publiques

(1)	Libellé	11 Sécurité inférieure	12 Hygiène et salubrité publique	Total
	DEPENSES (2)	1 069 464,00	350,00	1 069 814,00
	Dépenses de l'exercice	1 069 464,00	350,00	1 069 814,00
011	Charges à caractère général	171 530,00	350,00	171 880,00
012	Charges de personnel, frais assimilés	230 917,00	0,00	230 917,00
014	Atténuations de produits	0,00	0,00	0,00
022	Dépenses imprévues	0,00	0,00	0,00
023	Virement à la section d'investissement	0,00	0,00	0,00
042	Opérat° ordre transfert entre sections	0,00	0,00	0,00
043	Opérat° ordre intérieur de la section	0,00	0,00	0,00
65	Autres charges de gestion courante	667 017,00	0,00	667 017,00
656	Frais fonctionnement des groupes d'élus	0,00	0,00	0,00
66	Charges financières	0,00	0,00	0,00
67	Charges exceptionnelles	0,00	0,00	0,00
68	Dot. aux amortissements et provisions	0,00	0,00	0,00
	Restes à réaliser – reports	0,00	0,00	0,00
	RECETTES (2)	0,00	0,00	0,00
	Recettes de l'exercice	0,00	0,00	0,00
013	Atténuations de charges	0,00	0,00	0,00
042	Opérat° ordre transfert entre sections	0,00	0,00	0,00
043	Opérat° ordre intérieur de la section	0,00	0,00	0,00
70	Produits des services, du domaine, vente	0,00	0,00	0,00
73	Impôts et taxes	0,00	0,00	0,00
74	Dotations et participations	0,00	0,00	0,00
75	Autres produits de gestion courante	0,00	0,00	0,00
76	Produits financiers	0,00	0,00	0,00
77	Produits exceptionnels	0,00	0,00	0,00
78	Reprise sur amortissements et provisions	0,00	0,00	0,00
	Restes à réaliser – reports	0,00	0,00	0,00
	SOLDE (2)	-1 069 464,00	-350,00	-1 069 814,00

(1)	Libellé	Sous-fonction 11					
		110 Services communs	111 Police nationale	112 Police municipale	113 Pompiers, incendies et secours	114 Autres services de protection civile	
	DEPENSES (2)						
	Dépenses de l'exercice						
	Charges à caractère général	328 517,00	0,00	34 000,00	706 947,00	0,00	
011		328 517,00	0,00	34 000,00	706 947,00	0,00	
012	Charges de personnel, frais assimilés	97 600,00	0,00	34 000,00	39 830,00	0,00	
014	Atténuations de produits	230 917,00	0,00	0,00	0,00	0,00	
022	Dépenses imprévues	0,00	0,00	0,00	0,00	0,00	
023	Virement à la section d'investissement	0,00	0,00	0,00	0,00	0,00	
042	Opérat° ordre transfert entre sections	0,00	0,00	0,00	0,00	0,00	
043	Opérat° ordre inférieur de la section	0,00	0,00	0,00	0,00	0,00	
65	Autres charges de gestion courante	0,00	0,00	0,00	667 017,00	0,00	
656	Frais fonctionnement des groupes d'éclus	0,00	0,00	0,00	0,00	0,00	
66	Charges financières	0,00	0,00	0,00	0,00	0,00	
67	Charges exceptionnelles	0,00	0,00	0,00	0,00	0,00	
68	Dot. aux amortissements et provisions	0,00	0,00	0,00	0,00	0,00	
	Restes à réaliser - reports	0,00	0,00	0,00	0,00	0,00	
	RECETTES (2)						
	Recettes de l'exercice						
013	Atténuations de charges	0,00	0,00	0,00	0,00	0,00	
042	Opérat° ordre transfert entre sections	0,00	0,00	0,00	0,00	0,00	
043	Opérat° ordre inférieur de la section	0,00	0,00	0,00	0,00	0,00	
70	Produits des services, du domaine, vente	0,00	0,00	0,00	0,00	0,00	
73	Impôts et taxes	0,00	0,00	0,00	0,00	0,00	
74	Dotations et participations	0,00	0,00	0,00	0,00	0,00	
75	Autres produits de gestion courante	0,00	0,00	0,00	0,00	0,00	
76	Produits financiers	0,00	0,00	0,00	0,00	0,00	
77	Produits exceptionnels	0,00	0,00	0,00	0,00	0,00	
78	Reprise sur amortissements et provisions	0,00	0,00	0,00	0,00	0,00	
	Restes à réaliser - reports	0,00	0,00	0,00	0,00	0,00	
	SOLDE (2)	-328 517,00	0,00	-34 000,00	-706 947,00	0,00	

(1) Pour le croisement par nature, le détail est fait selon le niveau de vote choisi par l'assemblée délibérante (chapitre, article ou article spécialisé).

(2) S'il s'agit du budget supplémentaire ou de décisions modificatives, les montants indiqués sont cumulés au niveau de l'ensemble des décisions budgétaires (BP + DM + BS). Le solde correspond à la différence entre les recettes et les dépenses. Les dépenses et les recettes correspondent à la somme des dépenses et des recettes de l'exercice ainsi que des restes à réaliser et des reports (lignes budgétaires 001 et 002). Les lignes reports 001 et 002 apparaissent à la colonne 01-Non ventilables.

IV - ANNEXES

IV

ELEMENTS DU BILAN
PRESENTATION CROISEE PAR FONCTION - DETAIL FONCTIONNEMENT

A1.1

FONCTION 2 - Enseignement - Formation

(1)	Libellé	20 Services communs	21 Enseignement du premier degré	22 Enseignement du deuxième degré	23 Enseignement supérieur	24 Formation continue	25 Services annexes de l'enseignement	Total
	DEPENSES (2)							
	Dépenses de l'exercice	465 167,00	4 548 646,00	0,00	0,00	0,00	1 285 818,00	6 299 631,00
011	Charges à caractère général	465 167,00	4 548 646,00	0,00	0,00	0,00	1 285 818,00	6 299 631,00
012	Charges de personnel, frais assimilés	61 607,00	1 856 963,00	0,00	0,00	0,00	162 476,00	2 081 046,00
014	Atténuations de produits	403 560,00	2 541 751,00	0,00	0,00	0,00	1 123 342,00	4 068 653,00
022	Dépenses imprévues	0,00	0,00	0,00	0,00	0,00	0,00	0,00
023	Virement à la section d'investissement	0,00	0,00	0,00	0,00	0,00	0,00	0,00
042	Opérat° ordre transfert entre sections	0,00	0,00	0,00	0,00	0,00	0,00	0,00
043	Opérat° ordre inférieur de la section	0,00	0,00	0,00	0,00	0,00	0,00	0,00
65	Autres charges de gestion courante	0,00	120 384,00	0,00	0,00	0,00	0,00	120 384,00
656	Frais fonctionnement des groupes d'élus	0,00	0,00	0,00	0,00	0,00	0,00	0,00
66	Charges financières	0,00	0,00	0,00	0,00	0,00	0,00	0,00
67	Charges exceptionnelles	0,00	29 548,00	0,00	0,00	0,00	0,00	29 548,00
68	Dot. aux amortissements et provisions	0,00	0,00	0,00	0,00	0,00	0,00	0,00
	Restes à réaliser - reports	0,00	0,00	0,00	0,00	0,00	0,00	0,00
	RECETTES (2)							
	Recettes de l'exercice	0,00	28 740,00	0,00	0,00	0,00	932 000,00	960 740,00
013	Atténuations de charges	0,00	28 740,00	0,00	0,00	0,00	932 000,00	960 740,00
042	Opérat° ordre transfert entre sections	0,00	0,00	0,00	0,00	0,00	0,00	0,00
043	Opérat° ordre inférieur de la section	0,00	0,00	0,00	0,00	0,00	0,00	0,00
70	Produits des services, du domaine, vente	0,00	0,00	0,00	0,00	0,00	932 000,00	932 000,00
73	Impôts et taxes	0,00	0,00	0,00	0,00	0,00	0,00	0,00
74	Dotations et participations	0,00	2 808,00	0,00	0,00	0,00	0,00	2 808,00

(1)	Libellé	20 Services communs	21 Enseignement du premier degré	22 Enseignement du deuxième degré	23 Enseignement supérieur	24 Formation continue	25 Services annexes de l'enseignement	Total
75	Autres produits de gestion courante	0,00	25 932,00	0,00	0,00	0,00	0,00	25 932,00
76	Produits financiers	0,00	0,00	0,00	0,00	0,00	0,00	0,00
77	Produits exceptionnels	0,00	0,00	0,00	0,00	0,00	0,00	0,00
78	Reprise sur amortissements et provisions	0,00	0,00	0,00	0,00	0,00	0,00	0,00
	Restes à réaliser - reports	0,00	0,00	0,00	0,00	0,00	0,00	0,00
	SOLDE (2)	-465 167,00	-4 519 906,00	0,00	0,00	0,00	-353 818,00	-5 338 891,00

(1)	Libellé	Sous-fonction 21					Sous-fonction 25				Total	
		211 Ecoles maternelles	212 Ecoles primaires	213 Classes regroupées	251 Hébergement et restauration scolaire	252 Transports scolaires	253 Sport scolaire	254 Médecine scolaire	255 Classes de découverte et autres services			
	DEPENSES (2)											
	Dépenses de l'exercice											
011	Charges à caractère général	2 371 643,00	2 056 619,00	120 384,00	1 029 914,00	0,00	0,00	47 439,00	208 465,00			
012	Charges de personnel, frais assimilés	2 371 643,00	2 056 619,00	120 384,00	1 029 914,00	0,00	0,00	47 439,00	208 465,00			
014	Atténuations de produits	688 775,00	1 168 185,00	0,00	16 086,00	0,00	0,00	9 979,00	136 401,00			
022	Dépenses imprévues	1 671 028,00	870 723,00	0,00	1 013 818,00	0,00	0,00	37 460,00	72 084,00			
023	Virement à la section d'investissement	0,00	0,00	0,00	0,00	0,00	0,00	0,00	0,00			
042	Opéraf* ordre transfert entre sections	0,00	0,00	0,00	0,00	0,00	0,00	0,00	0,00			
043	Opéraf* ordre inférieur de la section	0,00	0,00	0,00	0,00	0,00	0,00	0,00	0,00			
65	Autres charges de gestion courante	0,00	0,00	120 384,00	0,00	0,00	0,00	0,00	0,00			
656	Frais fonctionnement des groupes d'élus	0,00	0,00	0,00	0,00	0,00	0,00	0,00	0,00			
66	Charges financières	0,00	0,00	0,00	0,00	0,00	0,00	0,00	0,00			
67	Charges exceptionnelles	11 840,00	17 708,00	0,00	0,00	0,00	0,00	0,00	0,00			
68	Dot. aux amortissements et provisions	0,00	0,00	0,00	0,00	0,00	0,00	0,00	0,00			
	Restes à réaliser - reports	0,00	0,00	0,00	0,00	0,00	0,00	0,00	0,00			
	RECETTES (2)											
	Recettes de l'exercice											
013	Atténuations de charges	19 232,00	9 508,00	0,00	820 000,00	0,00	0,00	0,00	112 000,00			
042	Opéraf* ordre transfert entre sections	19 232,00	9 508,00	0,00	820 000,00	0,00	0,00	0,00	112 000,00			
043	Opéraf* ordre inférieur de la section	0,00	0,00	0,00	0,00	0,00	0,00	0,00	0,00			
70	Produits des services, du domaine, vente	0,00	0,00	0,00	820 000,00	0,00	0,00	0,00	112 000,00			
73	Impôts et taxes	0,00	0,00	0,00	0,00	0,00	0,00	0,00	0,00			
74	Dotations et participations	2 808,00	0,00	0,00	0,00	0,00	0,00	0,00	0,00			
75	Autres produits de gestion courante	16 424,00	9 508,00	0,00	0,00	0,00	0,00	0,00	0,00			

(1)	Libellé	Sous-fonction 21			Sous-fonction 25				
		211 Ecoles maternelles	212 Ecoles primaires	213 Classes regroupées	251 Hébergement et restauration scolaire	252 Transports scolaires	253 Sport scolaire	254 Médecine scolaire	255 Classes de découverte et autres services
76	Produits financiers	0,00	0,00	0,00	0,00	0,00	0,00	0,00	0,00
77	Produits exceptionnels	0,00	0,00	0,00	0,00	0,00	0,00	0,00	0,00
78	Reprise sur amortissements et provisions	0,00	0,00	0,00	0,00	0,00	0,00	0,00	0,00
	Restes à réaliser - reports	0,00	0,00	0,00	0,00	0,00	0,00	0,00	0,00
	SOLDE (2)	-2 352 411,00	-2 047 111,00	-120 384,00	-209 914,00	0,00	0,00	-47 499,00	-96 465,00

(1) Pour le croisement par nature, le détail est fait selon le niveau de vote choisi par l'assemblée délibérante (chapitre, article ou article spécialisé).

(2) S'il s'agit du budget supplémentaire ou de décisions modificatives, les montants indiqués sont cumulés au niveau de l'ensemble des décisions budgétaires (BP + DM + BS). Le solde correspondra la différence entre les recettes et les dépenses. Les dépenses et les recettes correspondent à la somme des dépenses et des recettes de l'exercice ainsi que des restes à réaliser et des reports (lignes budgétaires 001 et 002). Les lignes reports 001 et 002 apparaissent à la colonne 01-Non ventilables.

IV - ANNEXES

ELEMENTS DU BILAN

PRESENTATION CROISEE PAR FONCTION - DETAIL FONCTIONNEMENT

IV

A1.1

FONCTION 3 - Culture

(1)	Libellé	30 Services communs	31 Expression artistique	32 Conservation et diffusion des patrimoine	33 Action culturelle	Total
DEPENSES (2)						
	Dépenses de l'exercice	140 625,00	1 039 249,00	885 664,00	174 917,00	2 240 452,00
011	Charges à caractère général	140 625,00	1 039 249,00	885 664,00	174 917,00	2 240 452,00
012	Charges de personnel, frais assimilés	0,00	161 600,00	230 027,00	2 710,00	384 337,00
014	Atténuations de produits	0,00	887 649,00	655 634,00	166 207,00	1 709 490,00
022	Dépenses imprévues	0,00	0,00	0,00	0,00	0,00
023	Virement à la section d'investissement	0,00	0,00	0,00	0,00	0,00
042	Opérat° ordre transfert entre sections	0,00	0,00	0,00	0,00	0,00
043	Opérat° ordre Intérieur de la section	0,00	0,00	0,00	0,00	0,00
65	Autres charges de gestion courante	140 625,00	0,00	0,00	0,00	140 625,00
666	Frais fonctionnement des groupes d'élus	0,00	0,00	0,00	0,00	0,00
66	Charges financières	0,00	0,00	0,00	0,00	0,00
67	Charges exceptionnelles	0,00	0,00	0,00	6 000,00	6 000,00
68	Dot. aux amortissements et provisions	0,00	0,00	0,00	0,00	0,00
	Restes à réaliser - reports	0,00	0,00	0,00	0,00	0,00
RECETTES (2)						
	Recettes de l'exercice	0,00	489 791,00	40 900,00	6 600,00	537 291,00
	Recettes de charges	0,00	489 791,00	40 900,00	6 600,00	537 291,00
013	Atténuations de charges	0,00	0,00	0,00	0,00	0,00
042	Opérat° ordre transfert entre sections	0,00	0,00	0,00	0,00	0,00
043	Opérat° ordre Intérieur de la section	0,00	0,00	0,00	0,00	0,00
70	Produits des services, du domaine, vente	0,00	489 500,00	15 200,00	0,00	504 700,00
73	Impôts et taxes	0,00	0,00	0,00	0,00	0,00
74	Dotations et participations	0,00	0,00	0,00	0,00	0,00
75	Autres produits de gestion courante	0,00	291,00	25 700,00	6 600,00	32 591,00
76	Produits financiers	0,00	0,00	0,00	0,00	0,00
77	Produits exceptionnels	0,00	0,00	0,00	0,00	0,00
78	Reprise sur amortissements et provisions	0,00	0,00	0,00	0,00	0,00
	Restes à réaliser - reports	0,00	0,00	0,00	0,00	0,00

(1)	Libellé	30 Services communs		31 Expression artistique		32 Conservation et diffusion des patrimoines		33 Action culturelle		Total
	SOLDE (2)		-140 025,00	-549 456,00	-844 761,00	-168 317,00				-1 703 161,00
(1)	Libellé	Sous-fonction 31								
		311 Expression musicale, lyrique et choré.	312 Arts plastiques, activités artistiques	313 Théâtres	314 Cinémas et autres salles de spectacles	321 Bibliothèques et médiathèques	322 Musées	323 Archives	324 Entretien du patrimoine culturel	
	DEPENSES (2)									
	Dépenses de l'exercice	926 499,00	0,00	112 751,00	0,00	651 224,00	0,00	6 600,00	47 837,00	
011	Charges à caractère général	926 499,00	0,00	112 751,00	0,00	651 224,00	0,00	6 600,00	47 837,00	
012	Charges de personnel, frais assimilés	103 080,00	0,00	48 520,00	0,00	175 560,00	0,00	6 600,00	47 837,00	
014	Atténuations de produits	823 419,00	0,00	64 231,00	0,00	655 634,00	0,00	0,00	0,00	
022	Dépenses imprévues	0,00	0,00	0,00	0,00	0,00	0,00	0,00	0,00	
023	Virement à la section d'investissement	0,00	0,00	0,00	0,00	0,00	0,00	0,00	0,00	
042	Opéraf ^o ordre transfert entre sections	0,00	0,00	0,00	0,00	0,00	0,00	0,00	0,00	
043	Opéraf ^o ordre Intérieur de la section	0,00	0,00	0,00	0,00	0,00	0,00	0,00	0,00	
65	Autres charges de gestion courante	0,00	0,00	0,00	0,00	0,00	0,00	0,00	0,00	
656	Frais fonctionnement des groupes d'élus	0,00	0,00	0,00	0,00	0,00	0,00	0,00	0,00	
66	Charges financières	0,00	0,00	0,00	0,00	0,00	0,00	0,00	0,00	
67	Charges exceptionnelles	0,00	0,00	0,00	0,00	0,00	0,00	0,00	0,00	
68	Dot. aux amortissements et provisions	0,00	0,00	0,00	0,00	0,00	0,00	0,00	0,00	
	Restes à réaliser - reports	0,00	0,00	0,00	0,00	0,00	0,00	0,00	0,00	
	RECETTES (2)	489 500,00	0,00	291,00	0,00	40 900,00	0,00	0,00	0,00	
	Recettes de l'exercice	489 500,00	0,00	291,00	0,00	40 900,00	0,00	0,00	0,00	
013	Atténuations de charges	0,00	0,00	0,00	0,00	0,00	0,00	0,00	0,00	
042	Opéraf ^o ordre transfert entre sections	0,00	0,00	0,00	0,00	0,00	0,00	0,00	0,00	
043	Opéraf ^o ordre Intérieur de la section	0,00	0,00	0,00	0,00	0,00	0,00	0,00	0,00	
70	Produits des services, du domaine, vente	489 500,00	0,00	0,00	0,00	15 200,00	0,00	0,00	0,00	
73	Impôts et taxes	0,00	0,00	0,00	0,00	0,00	0,00	0,00	0,00	
74	Dotations et participations	0,00	0,00	0,00	0,00	0,00	0,00	0,00	0,00	
75	Autres produits de gestion courante	0,00	0,00	291,00	0,00	25 700,00	0,00	0,00	0,00	
76	Produits financiers	0,00	0,00	0,00	0,00	0,00	0,00	0,00	0,00	
77	Produits exceptionnels	0,00	0,00	0,00	0,00	0,00	0,00	0,00	0,00	
78	Reprise sur amortissements et provisions	0,00	0,00	0,00	0,00	0,00	0,00	0,00	0,00	
	Restes à réaliser - reports	0,00	0,00	0,00	0,00	0,00	0,00	0,00	0,00	
	SOLDE (2)	435 995,00	0,00	-112 460,00	0,00	-790 324,00	0,00	-6 600,00	-47 837,00	

(1) Pour le croisement par nature, le détail est fait selon le niveau de vote choisi par l'assemblée délibérante (chapitre, article ou article spécialisés).

(2) S'il s'agit du budget supplémentaire ou de décisions modificatives, les montants indiqués sont cumulés au niveau de l'ensemble des décisions budgétaires (BP + DM + BS). Le solde correspond à la différence entre les recettes et les dépenses. Les dépenses et les recettes correspondent à la somme des dépenses et des recettes de l'exercice ainsi que des restes à réaliser et des reports (lignes budgétaires 001 et 002). Les lignes reports 001 et 002 apparaissent à la colonne 01-Non ventilables.

IV - ANNEXES

IV

ELEMENTS DU BILAN
PRESENTATION CROISEE PAR FONCTION - DETAIL FONCTIONNEMENT

A1.1

FONCTION 4 - Sport et jeunesse

(1)	Libellé	40 Services communs	41 Sports	42 Jeunesse	Total
	DEPENSES (2)				
	Dépenses de l'exercice	1 201 014,00	2 348 601,00	4 248 994,00	7 798 609,00
	Charges à caractère général	1 201 014,00	2 348 601,00	4 248 994,00	7 798 609,00
011		25 730,00	969 603,00	1 251 547,00	2 246 880,00
012	Charges de personnel, frais assimilés	310 037,00	1 378 995,00	2 997 447,00	4 686 482,00
014	Atténuations de produits	0,00	0,00	0,00	0,00
022	Dépenses Imprévues	0,00	0,00	0,00	0,00
023	Virement à la section d'investissement	0,00	0,00	0,00	0,00
042	Opérat° ordre transfert entre sections	0,00	0,00	0,00	0,00
043	Opérat° ordre Intérieur de la section	0,00	0,00	0,00	0,00
65	Autres charges de gestion courante	865 247,00	0,00	0,00	865 247,00
656	Frais fonctionnement des groupes d'élus	0,00	0,00	0,00	0,00
66	Charges financières	0,00	0,00	0,00	0,00
67	Charges exceptionnelles	0,00	0,00	0,00	0,00
68	Dot. aux amortissements et provisions	0,00	0,00	0,00	0,00
	Restes à réaliser - reports	0,00	0,00	0,00	0,00
	RECETTES (2)				
	Recettes de l'exercice	109 865,00	1 666 405,00	1 666 405,00	1 776 270,00
013	Atténuations de charges	0,00	0,00	0,00	0,00
042	Opérat° ordre transfert entre sections	0,00	0,00	0,00	0,00
043	Opérat° ordre Intérieur de la section	0,00	0,00	0,00	0,00
70	Produits des services, du domaine, vente	0,00	94 600,00	1 104 100,00	1 198 700,00
73	Impôts et taxes	0,00	0,00	0,00	0,00
74	Dotations et participations	0,00	0,00	553 472,00	553 472,00
75	Autres produits de gestion courante	0,00	15 265,00	8 833,00	24 098,00
76	Produits financiers	0,00	0,00	0,00	0,00
77	Produits exceptionnels	0,00	0,00	0,00	0,00
78	Reprise sur amortissements et provisions	0,00	0,00	0,00	0,00
	Restes à réaliser - reports	0,00	0,00	0,00	0,00
	SOLDE (2)	-1 201 014,00	-2 238 736,00	-2 582 589,00	-6 022 339,00

(1)	Libellé	Sous-fonction 41						Sous-fonction 42				
		411 Salles de sport, gymnases	412 Stades	413 Piscines	414 Autres équipements sportifs ou de loisir	415 Manifestations sportives	421 Centres de loisirs	422 Autres activités pour les jeunes	423 Colonies de vacances			
	DEPENSES (2)											
	Dépenses de l'exercice	1 075 623,00	116 405,00	1 036 650,00	119 923,00	0,00	0,00	2 994 426,00	1 254 568,00			
011	Charges à caractère général	1 075 623,00	116 405,00	1 036 650,00	119 923,00	0,00	0,00	2 994 426,00	1 254 568,00			
012	Charges de personnel, frais assimilés	498 012,00	84 370,00	298 720,00	88 501,00	0,00	0,00	524 570,00	726 977,00			
014	Atténuations de produits	577 611,00	32 035,00	737 930,00	31 422,00	0,00	0,00	2 469 856,00	527 591,00			
022	Dépenses imprévues	0,00	0,00	0,00	0,00	0,00	0,00	0,00	0,00			
023	Virement à la section d'investissement	0,00	0,00	0,00	0,00	0,00	0,00	0,00	0,00			
042	Opérat° ordre transfert entre sections	0,00	0,00	0,00	0,00	0,00	0,00	0,00	0,00			
043	Opérat° ordre intérieur de la section	0,00	0,00	0,00	0,00	0,00	0,00	0,00	0,00			
65	Autres charges de gestion courante	0,00	0,00	0,00	0,00	0,00	0,00	0,00	0,00			
656	Frais fonctionnement des groupes d'élus	0,00	0,00	0,00	0,00	0,00	0,00	0,00	0,00			
66	Charges financières	0,00	0,00	0,00	0,00	0,00	0,00	0,00	0,00			
67	Charges exceptionnelles	0,00	0,00	0,00	0,00	0,00	0,00	0,00	0,00			
68	Dot. aux amortissements et provisions	0,00	0,00	0,00	0,00	0,00	0,00	0,00	0,00			
	Restes à réaliser - reports	0,00	0,00	0,00	0,00	0,00	0,00	0,00	0,00			
	RECETTES (2)											
	Recettes de l'exercice	8 765,00	6 500,00	94 600,00	0,00	0,00	0,00	1 336 472,00	327 933,00			
	Recettes de charges	8 765,00	6 500,00	94 600,00	0,00	0,00	0,00	1 336 472,00	327 933,00			
013	Atténuations de charges	0,00	0,00	0,00	0,00	0,00	0,00	0,00	0,00			
042	Opérat° ordre transfert entre sections	0,00	0,00	0,00	0,00	0,00	0,00	0,00	0,00			
043	Opérat° ordre intérieur de la section	0,00	0,00	0,00	0,00	0,00	0,00	0,00	0,00			
70	Produits des services, du domaine, vente	0,00	0,00	94 600,00	0,00	0,00	0,00	790 000,00	314 100,00			
73	Impôts et taxes	0,00	0,00	0,00	0,00	0,00	0,00	0,00	0,00			
74	Dotations et participations	0,00	0,00	0,00	0,00	0,00	0,00	0,00	0,00			
75	Autres produits de gestion courante	8 765,00	6 500,00	0,00	0,00	0,00	0,00	549 472,00	5 000,00			
76	Produits financiers	0,00	0,00	0,00	0,00	0,00	0,00	0,00	8 833,00			
77	Produits exceptionnels	0,00	0,00	0,00	0,00	0,00	0,00	0,00	0,00			
78	Reprise sur amortissements et provisions	0,00	0,00	0,00	0,00	0,00	0,00	0,00	0,00			
	Restes à réaliser - reports	0,00	0,00	-942 050,00	-119 923,00	0,00	0,00	-1 655 954,00	0,00			
	SOLDE (2)											
		-1 066 868,00	-109 905,00	-942 050,00	-119 923,00	0,00	0,00	-1 655 954,00	-326 635,00			

(1) Pour le croisement par nature, le détail est fait selon le niveau de vote choisi par l'assemblée délibérante (chapitre, article ou article spécialisé).

(2) S'il s'agit du budget supplémentaire ou de décisions modificatives, les montants indiqués sont cumulés au niveau de l'ensemble des décisions budgétaires (BP + DM + BS). Le solde correspondra la différence entre les recettes et les dépenses. Les dépenses et les recettes correspondent à la somme des dépenses et des recettes de l'exercice ainsi que des restes à réaliser et des reports (lignes budgétaires 001 et 002). Les lignes reports 001 et 002 apparaissent à la colonne 01-Non ventilables.

IV - ANNEXES

ELEMENTS DU BILAN

PRESENTATION CROISEE PAR FONCTION - DETAIL FONCTIONNEMENT

IV

A1.1

FONCTION 5 - Interventions sociales et santé

(1)	Libellé	51 Santé	52 Interventions sociales	Total
	DEPENSES (2)			
	Dépenses de l'exercice	108 500,00	714 598,00	823 098,00
	Charges à caractère général	108 500,00	714 598,00	823 098,00
011				
012	Charges de personnel, frais assimilés	18 500,00	1 500,00	20 000,00
014	Atténuations de produits	0,00	0,00	0,00
022	Dépenses imprévues	0,00	0,00	0,00
023	Virement à la section d'investissement	0,00	0,00	0,00
042	Opérat° ordre transfert entre sections	0,00	0,00	0,00
043	Opérat° ordre Intérieur de la section	0,00	0,00	0,00
65	Autres charges de gestion courante	90 000,00	713 098,00	803 098,00
656	Frais fonctionnement des groupes d'élus	0,00	0,00	0,00
66	Charges financières	0,00	0,00	0,00
67	Charges exceptionnelles	0,00	0,00	0,00
68	Dot. aux amortissements et provisions	0,00	0,00	0,00
	Restes à réaliser - reports	0,00	0,00	0,00
	RECETTES (2)			
	Recettes de l'exercice	0,00	70 552,00	70 552,00
	Atténuations de charges	0,00	70 552,00	70 552,00
013				
042	Opérat° ordre transfert entre sections	0,00	0,00	0,00
043	Opérat° ordre Intérieur de la section	0,00	0,00	0,00
70	Produits des services, du domaine, vente	0,00	0,00	0,00
73	Impôts et taxes	0,00	0,00	0,00
74	Dotations et participations	0,00	6 902,00	6 902,00
75	Autres produits de gestion courante	0,00	63 650,00	63 650,00
76	Produits financiers	0,00	0,00	0,00
77	Produits exceptionnels	0,00	0,00	0,00
78	Reprise sur amortissements et provisions	0,00	0,00	0,00
	Restes à réaliser - reports	0,00	0,00	0,00
	SOLDE (2)	-108 500,00	-644 046,00	-752 546,00

(1)	Libellé	Sous-fonction 51			Sous-fonction 52				
		510 Services communs	511 Dispensaires, autres établissements sanitaires	512 Actions de prévention sanitaire	520 Services communs	521 Services à caractère social handicapés	522 Act' pour l'enfance et l'adolescence	523 Act' pour personnes en difficulté	524 Autres services
	DEPENSES (2)								
	Dépenses de l'exercice	0,00	108 500,00	0,00	711 500,00	2 216,00	882,00	0,00	0,00
011	Charges à caractère général	0,00	108 500,00	0,00	711 500,00	2 216,00	882,00	0,00	0,00
012	Charges de personnel, frais assimilés	0,00	18 500,00	0,00	1 500,00	0,00	0,00	0,00	0,00
014	Atténuations de produits	0,00	0,00	0,00	0,00	0,00	0,00	0,00	0,00
022	Dépenses imprévues	0,00	0,00	0,00	0,00	0,00	0,00	0,00	0,00
023	Virement à la section d'investissement	0,00	0,00	0,00	0,00	0,00	0,00	0,00	0,00
042	Opérat° ordre transfert entre sections	0,00	0,00	0,00	0,00	0,00	0,00	0,00	0,00
043	Opérat° ordre Intérieur de la section	0,00	0,00	0,00	0,00	0,00	0,00	0,00	0,00
65	Autres charges de gestion courante	0,00	90 000,00	0,00	710 000,00	2 216,00	882,00	0,00	0,00
66	Frais fonctionnement des groupes d'étus	0,00	0,00	0,00	0,00	0,00	0,00	0,00	0,00
66	Charges financières	0,00	0,00	0,00	0,00	0,00	0,00	0,00	0,00
67	Charges exceptionnelles	0,00	0,00	0,00	0,00	0,00	0,00	0,00	0,00
68	Dot aux amortissements et provisions	0,00	0,00	0,00	0,00	0,00	0,00	0,00	0,00
	Restes à réaliser - reports	0,00	0,00	0,00	0,00	0,00	0,00	0,00	0,00
	RECETES (2)								
	Recettes de l'exercice	0,00	0,00	0,00	30 350,00	0,00	0,00	0,00	40 202,00
013	Atténuations de charges	0,00	0,00	0,00	0,00	0,00	0,00	0,00	0,00
042	Opérat° ordre transfert entre sections	0,00	0,00	0,00	0,00	0,00	0,00	0,00	0,00
043	Opérat° ordre Intérieur de la section	0,00	0,00	0,00	0,00	0,00	0,00	0,00	0,00
70	Produits des services, du domaine, vente	0,00	0,00	0,00	0,00	0,00	0,00	0,00	0,00
73	Impôts et taxes	0,00	0,00	0,00	0,00	0,00	0,00	0,00	0,00
74	Dotations et participations	0,00	0,00	0,00	0,00	0,00	0,00	0,00	0,00
75	Autres produits de gestion courante	0,00	0,00	0,00	30 350,00	0,00	0,00	0,00	6 002,00
76	Produits financiers	0,00	0,00	0,00	0,00	0,00	0,00	0,00	33 300,00
77	Produits exceptionnels	0,00	0,00	0,00	0,00	0,00	0,00	0,00	0,00
78	Reprise sur amortissements et provisions	0,00	0,00	0,00	0,00	0,00	0,00	0,00	0,00
	Restes à réaliser - Reports	0,00	-108 500,00	0,00	-681 150,00	-2 216,00	-882,00	0,00	0,00
	SOLDE (2)	0,00		0,00					40 202,00

(1) Pour le croisement par nature, le détail est fait selon le niveau de vote choisi par l'assemblée délibérante (chapitre, article ou article spécialisé).

(2) S'il s'agit du budget supplémentaire ou de décisions modificatives, les montants indiqués sont cumulés au niveau de l'ensemble des décisions budgétaires (BP + DM + BS). Le solde correspond à la différence entre les recettes et les dépenses. Les dépenses et les recettes correspondent à la somme des dépenses et des recettes de l'exercice ainsi que des restes à réaliser et des reports (lignes budgétaires 001 et 002). Les lignes reports 001 et 002 apparaissent à la colonne 01-Non ventilables.

IV - ANNEXES

ELEMENTS DU BILAN
PRESENTATION CROISEE PAR FONCTION - DETAIL FONCTIONNEMENT

IV

A1.1

FONCTION 6 - Famille

(1)	Libellé	60 Services communs	61 Services en faveur des personnes âgées	62 Actions en faveur de la maternité	63 Aides à la famille	64 Crèches et garderies	Total
	DEPENSES (2)						
	Dépenses de l'exercice	0,00	129 914,00	0,00	0,00	3 222 734,00	3 352 648,00
011	Charges à caractère général	0,00	129 914,00	0,00	0,00	3 222 734,00	3 352 648,00
012	Charges de personnel, frais assimilés	0,00	3 700,00	0,00	0,00	284 861,00	288 561,00
014	Atténuations de produits	0,00	31 879,00	0,00	0,00	2 937 873,00	2 969 752,00
022	Dépenses imprévues	0,00	0,00	0,00	0,00	0,00	0,00
023	Virement à la section d'investissement	0,00	0,00	0,00	0,00	0,00	0,00
042	Opérat° ordre transfert entre sections	0,00	0,00	0,00	0,00	0,00	0,00
043	Opérat° ordre intérieur de la section	0,00	0,00	0,00	0,00	0,00	0,00
65	Autres charges de gestion courante	0,00	94 335,00	0,00	0,00	0,00	94 335,00
656	Frais fonctionnement des groupes d'élus	0,00	0,00	0,00	0,00	0,00	0,00
66	Charges financières	0,00	0,00	0,00	0,00	0,00	0,00
67	Charges exceptionnelles	0,00	0,00	0,00	0,00	0,00	0,00
68	Dot. aux amortissements et provisions	0,00	0,00	0,00	0,00	0,00	0,00
	Restes à réaliser - reports	0,00	0,00	0,00	0,00	0,00	0,00
	RECETTES (2)						
	Recettes de l'exercice	0,00	0,00	0,00	0,00	2 052 307,00	2 052 307,00
013	Atténuations de charges	0,00	0,00	0,00	0,00	0,00	0,00
042	Opérat° ordre transfert entre sections	0,00	0,00	0,00	0,00	0,00	0,00
043	Opérat° ordre intérieur de la section	0,00	0,00	0,00	0,00	0,00	0,00
70	Produits des services, du domaine, vente	0,00	0,00	0,00	0,00	762 183,00	762 183,00
73	Impôts et taxes	0,00	0,00	0,00	0,00	0,00	0,00
74	Dotations et participations	0,00	0,00	0,00	0,00	1 290 124,00	1 290 124,00
75	Autres produits de gestion courante	0,00	0,00	0,00	0,00	0,00	0,00
76	Produits financiers	0,00	0,00	0,00	0,00	0,00	0,00
77	Produits exceptionnels	0,00	0,00	0,00	0,00	0,00	0,00
78	Reprise sur amortissements et provisions	0,00	0,00	0,00	0,00	0,00	0,00
	Restes à réaliser - reports	0,00	0,00	0,00	0,00	0,00	0,00

VILLEMOMBLE - Ville de Villemomble - BS - 2019

(1)	Libellé	60 Services communs	61 Services en faveur des personnes âgées	62 Actions en faveur de la maternité	63 Aides à la famille	64 Crèches et garderies	Total
	SOLDE (2)	0,00	-129 914,00	0,00	0,00	-1 170 427,00	-1 300 341,00

(1) Pour le croisement par nature, le détail est fait selon le niveau de vote choisi par l'assemblée délibérante (chapitre, article ou article spécialisé).

(2) S'il s'agit du budget supplémentaire ou de décisions modificatives, les montants indiqués sont cumulés au niveau de l'ensemble des décisions budgétaires (BP + DM + BS). Le solde correspond à la différence entre les recettes et les dépenses. Les dépenses et les recettes correspondent à la somme des dépenses et des recettes de l'exercice ainsi que des restes à réaliser et des reports (lignes budgétaires 001 et 002). Les lignes reports 001 et 002 apparaissent à la colonne 01-Non ventilables.

IV – ANNEXES

ELEMENTS DU BILAN

PRESENTATION CROISEE PAR FONCTION – DETAIL FONCTIONNEMENT

A1.1

FONCTION 7 – Logement

(1)	Libellé	70 Services communs	71 Parc privé de la ville	72 Aide au secteur locatif	73 Aides à l'accession à la propriété	Total
	DEPENSES (2)					
	Dépenses de l'exercice	0,00	2 000,00	0,00	0,00	2 000,00
011	Charges à caractère général	0,00	2 000,00	0,00	0,00	2 000,00
012	Charges de personnel, frais assimilés	0,00	0,00	0,00	0,00	0,00
014	Atténuations de produits	0,00	0,00	0,00	0,00	0,00
022	Dépenses imprévues	0,00	0,00	0,00	0,00	0,00
023	Virement à la section d'investissement	0,00	0,00	0,00	0,00	0,00
042	Opéra ⁿ ordre transfert entre sections	0,00	0,00	0,00	0,00	0,00
043	Opéra ⁿ ordre intérieur de la section	0,00	0,00	0,00	0,00	0,00
65	Autres charges de gestion courante	0,00	0,00	0,00	0,00	0,00
656	Frais fonctionnement des groupes d'élus	0,00	0,00	0,00	0,00	0,00
66	Charges financières	0,00	0,00	0,00	0,00	0,00
67	Charges exceptionnelles	0,00	0,00	0,00	0,00	0,00
68	Dot. aux amortissements et provisions	0,00	0,00	0,00	0,00	0,00
	Restes à réaliser – reports	0,00	0,00	0,00	0,00	0,00
	RECETTES (2)					
	Recettes de l'exercice	0,00	2 760,00	0,00	0,00	2 760,00
013	Atténuations de charges	0,00	2 760,00	0,00	0,00	2 760,00
042	Opéra ⁿ ordre transfert entre sections	0,00	0,00	0,00	0,00	0,00
043	Opéra ⁿ ordre intérieur de la section	0,00	0,00	0,00	0,00	0,00
70	Produits des services, dit domaine, vente	0,00	0,00	0,00	0,00	0,00
73	Impôts et taxes	0,00	0,00	0,00	0,00	0,00
74	Dotations et participations	0,00	0,00	0,00	0,00	0,00
75	Autres produits de gestion courante	0,00	0,00	0,00	0,00	0,00
76	Produits financiers	0,00	2 760,00	0,00	0,00	2 760,00
77	Produits exceptionnels	0,00	0,00	0,00	0,00	0,00
78	Reprise sur amortissements et provisions	0,00	0,00	0,00	0,00	0,00
	Restes à réaliser – reports	0,00	0,00	0,00	0,00	0,00
	SOLDE (2)	0,00	760,00	0,00	0,00	760,00

(1) Pour le croisement par nature, le détail est fait selon le niveau de vote choisi par l'assemblée délibérante (chapitre, article ou article spécialisé).

(2) S'il s'agit du budget supplémentaire ou de décisions modificatives, les montants indiqués sont cumulés au niveau de l'ensemble des décisions budgétaires (BP + DM + BS). Le solde correspond à la différence entre les recettes et les dépenses. Les dépenses et les recettes correspondent à la somme des dépenses et des recettes de l'exercice ainsi que des restes à réaliser et des reports (lignes budgétaires 001 et 002). Les lignes reports 001 et 002 apparaissent à la colonne 01-Non ventilables.

IV – ANNEXES

ELEMENTS DU BILAN
PRESENTATION CROISEE PAR FONCTION – DETAIL FONCTIONNEMENT

FONCTION 8 – Aménagement et services urbains, environnement

(1)	Libellé	81 Services urbains	82 Aménagement urbain	83 Environnement	Total
	DEPENSES (2)				
	Dépenses de l'exercice				
	Charges à caractère général	1 085 069,00	1 988 294,00	0,00	3 073 363,00
011		1 085 069,00	1 988 294,00	0,00	3 073 363,00
012	Charges de personnel, frais assimilés	246 700,00	757 976,00	0,00	1 004 676,00
014	Atténuations de produits	838 369,00	1 182 096,00	0,00	2 020 465,00
022	Dépenses imprévues	0,00	0,00	0,00	0,00
023	Virement à la section d'investissement	0,00	0,00	0,00	0,00
042	Opérat° ordre transfert entre sections	0,00	0,00	0,00	0,00
043	Opérat° ordre Intérieur de la section	0,00	0,00	0,00	0,00
65	Autres charges de gestion courante	0,00	48 220,00	0,00	48 220,00
66	Frais fonctionnement des groupes d'élus	0,00	0,00	0,00	0,00
66	Charges financières	0,00	0,00	0,00	0,00
67	Charges exceptionnelles	0,00	0,00	0,00	0,00
68	Dot. aux amortissements et provisions	0,00	0,00	0,00	0,00
	Restes à réaliser – reports	0,00	0,00	0,00	0,00
	RECETTES (2)				
	Recettes de l'exercice				
013	Atténuations de charges	0,00	344 400,00	0,00	344 400,00
042	Opérat° ordre transfert entre sections	0,00	0,00	0,00	0,00
043	Opérat° ordre Intérieur de la section	0,00	0,00	0,00	0,00
70	Produits des services, du domaine, vente	0,00	344 400,00	0,00	344 400,00
73	Impôts et taxes	0,00	0,00	0,00	0,00
74	Dotations et participations	0,00	0,00	0,00	0,00
75	Autres produits de gestion courante	0,00	0,00	0,00	0,00
76	Produits financiers	0,00	0,00	0,00	0,00
77	Produits exceptionnels	0,00	0,00	0,00	0,00
78	Reprise sur amortissements et provisions	0,00	0,00	0,00	0,00
	Restes à réaliser – reports	0,00	0,00	0,00	0,00
	SOLDE (2)	-1 085 069,00	-1 643 894,00	0,00	-2 728 963,00

(1)	Libellé	Sous-fonction 81						
		810 Services communs	811 Eau et assainissement	812 Collecte et traitement ordures ménagères	813 Propreté urbaine	814 Eclairage public	815 Transports urbains	816 Autres réseaux et services divers
77	Produits exceptionnels	0,00	0,00	0,00	0,00	0,00	0,00	0,00
78	Reprise sur amortissements et provisions	0,00	0,00	0,00	0,00	0,00	0,00	0,00
	Restes à réaliser - reports	0,00	0,00	-0,00	0,00	0,00	0,00	0,00
	SOLDE (2)	-500,00	0,00	-36 000,00	-724 391,00	-210 200,00	0,00	-113 978,00

(1)	Libellé	Sous-fonction 82										Sous fonction 83							
		820 Services communs	821 Equipements de voirie	822 Voirie communale et routes	823 Espaces verts urbains	824 Autres opérations d'aménagement urbain	830 Services communs	831 Aménagement des eaux	832 Act° spécif. lutte contre la pollution	833 Préservation du milieu naturel									
	DEPENSES (2)																		
	Dépenses de l'exercice	394 785,00	84 000,00	277 468,00	1 134 911,00	97 130,00	0,00	0,00	0,00	0,00	0,00	0,00	0,00	0,00	0,00	0,00	0,00	0,00	0,00
011	Charges de caractère général	394 785,00	84 000,00	277 468,00	1 134 911,00	97 130,00	0,00	0,00	0,00	0,00	0,00	0,00	0,00	0,00	0,00	0,00	0,00	0,00	0,00
012	Charges de personnel, frais assimilés	74 000,00	84 000,00	142 660,00	365 189,00	92 130,00	0,00	0,00	0,00	0,00	0,00	0,00	0,00	0,00	0,00	0,00	0,00	0,00	0,00
014	Atténuations de produits	0,00	0,00	0,00	0,00	0,00	0,00	0,00	0,00	0,00	0,00	0,00	0,00	0,00	0,00	0,00	0,00	0,00	0,00
022	Dépenses imprévues	0,00	0,00	0,00	0,00	0,00	0,00	0,00	0,00	0,00	0,00	0,00	0,00	0,00	0,00	0,00	0,00	0,00	0,00
023	Virement à la section d'investissement	0,00	0,00	0,00	0,00	0,00	0,00	0,00	0,00	0,00	0,00	0,00	0,00	0,00	0,00	0,00	0,00	0,00	0,00
042	Opérat° ordre transfert entre sections	0,00	0,00	0,00	0,00	0,00	0,00	0,00	0,00	0,00	0,00	0,00	0,00	0,00	0,00	0,00	0,00	0,00	0,00
043	Opérat° ordre intérieur de la section	0,00	0,00	0,00	0,00	0,00	0,00	0,00	0,00	0,00	0,00	0,00	0,00	0,00	0,00	0,00	0,00	0,00	0,00
65	Autres charges de gestion courante	7 500,00	0,00	35 720,00	0,00	5 000,00	0,00	0,00	0,00	0,00	0,00	0,00	0,00	0,00	0,00	0,00	0,00	0,00	0,00
656	Frais fonctionnement des groupes d'élus	0,00	0,00	0,00	0,00	0,00	0,00	0,00	0,00	0,00	0,00	0,00	0,00	0,00	0,00	0,00	0,00	0,00	0,00
66	Charges financières	0,00	0,00	0,00	0,00	0,00	0,00	0,00	0,00	0,00	0,00	0,00	0,00	0,00	0,00	0,00	0,00	0,00	0,00
67	Charges exceptionnelles	0,00	0,00	0,00	0,00	0,00	0,00	0,00	0,00	0,00	0,00	0,00	0,00	0,00	0,00	0,00	0,00	0,00	0,00
68	Dot. aux amortissements et provisions	0,00	0,00	0,00	0,00	0,00	0,00	0,00	0,00	0,00	0,00	0,00	0,00	0,00	0,00	0,00	0,00	0,00	0,00
	Restes à réaliser - reports	0,00	0,00	0,00	0,00	0,00	0,00	0,00	0,00	0,00	0,00	0,00	0,00	0,00	0,00	0,00	0,00	0,00	0,00
	RECETTES (2)																		
	Recettes de l'exercice	0,00	0,00	344 400,00	0,00	344 400,00	0,00	0,00	0,00	0,00	0,00	0,00	0,00	0,00	0,00	0,00	0,00	0,00	0,00
013	Atténuations de charges	0,00	0,00	0,00	0,00	0,00	0,00	0,00	0,00	0,00	0,00	0,00	0,00	0,00	0,00	0,00	0,00	0,00	0,00
042	Opérat° ordre transfert entre sections	0,00	0,00	0,00	0,00	0,00	0,00	0,00	0,00	0,00	0,00	0,00	0,00	0,00	0,00	0,00	0,00	0,00	0,00
043	Opérat° ordre intérieur de la section	0,00	0,00	0,00	0,00	0,00	0,00	0,00	0,00	0,00	0,00	0,00	0,00	0,00	0,00	0,00	0,00	0,00	0,00
70	Produits des services, du domaine, vente	0,00	0,00	344 400,00	0,00	0,00	0,00	0,00	0,00	0,00	0,00	0,00	0,00	0,00	0,00	0,00	0,00	0,00	0,00

(1)	Libellé	Sous-fonction 82					Sous-fonction 83				
		820 Services communs	821 Equipements de voirie	822 Voirie communale et routes	823 Espaces verts urbains	824 Autres opérations d'aménagement urbain	830 Services communs	831 Aménagement des eaux	832 Act° spécif. lutte contre la pollution	833 Préservation du milieu naturel	
73	Impôts et taxes	0,00	0,00	0,00	0,00	0,00	0,00	0,00	0,00	0,00	
74	Dotations et participations	0,00	0,00	0,00	0,00	0,00	0,00	0,00	0,00	0,00	
75	Autres produits de gestion courante	0,00	0,00	0,00	0,00	0,00	0,00	0,00	0,00	0,00	
76	Produits financiers	0,00	0,00	0,00	0,00	0,00	0,00	0,00	0,00	0,00	
77	Produits exceptionnels	0,00	0,00	0,00	0,00	0,00	0,00	0,00	0,00	0,00	
78	Reprise sur amortissements et provisions	0,00	0,00	0,00	0,00	0,00	0,00	0,00	0,00	0,00	
	Restes à réaliser - reports	-394 785,00	-84 000,00	66 932,00	-1 134 911,00	-87 130,00	0,00	0,00	0,00	0,00	
	SOLDE (2)										

(1) Pour le croisement par nature, le détail est fait selon le niveau de vote choisi par l'assemblée délibérante (chapitre, article ou article spécialisé).

(2) S'il s'agit du budget supplémentaire ou de décisions modificatives, les montants indiqués sont cumulés au niveau de l'ensemble des décisions budgétaires (BP + DM + BS). Le solde correspond à la différence entre les recettes et les dépenses. Les dépenses et les recettes correspondent à la somme des dépenses et des recettes ainsi que des restes à réaliser et des reports (lignes budgétaires 001 et 002). Les lignes reports 001 et 002 apparaissent à la colonne 01-Non ventilables.

IV - ANNEXES

IV

ELEMENTS DU BILAN
PRESENTATION CROISEE PAR FONCTION - DETAIL FONCTIONNEMENT

A1.1

FONCTION 9 - Action économique

(1)	Libellé	90 Interventions économiques	91 Foire et marchés	92 Aides à l'agriculture et aux industries	93 Aides à l'énergie, Indus. manufact., BTP	94 Aides commerce et services marchands	95 Aides au tourisme	96 Aides aux services publics	Total
	DEPENSES (2)								
	Dépenses de l'exercice	229 002,00	12 000,00	0,00	0,00	0,00	0,00	0,00	241 002,00
011	Charges à caractère général	229 002,00	12 000,00	0,00	0,00	0,00	0,00	0,00	241 002,00
012	Charges de personnel, frais assimilés	109 833,00	12 000,00	0,00	0,00	0,00	0,00	0,00	121 833,00
014	Atténuations de produits	40 169,00	0,00	0,00	0,00	0,00	0,00	0,00	40 169,00
022	Dépenses imprévues	0,00	0,00	0,00	0,00	0,00	0,00	0,00	0,00
023	Virement à la section d'investissement	0,00	0,00	0,00	0,00	0,00	0,00	0,00	0,00
042	Opérat° ordre transfert entre sections	0,00	0,00	0,00	0,00	0,00	0,00	0,00	0,00
043	Opérat° ordre intérieur de la section	0,00	0,00	0,00	0,00	0,00	0,00	0,00	0,00
65	Autres charges de gestion courante	79 000,00	0,00	0,00	0,00	0,00	0,00	0,00	79 000,00
656	Frais fonctionnement des groupes d'élus	0,00	0,00	0,00	0,00	0,00	0,00	0,00	0,00
66	Charges financières	0,00	0,00	0,00	0,00	0,00	0,00	0,00	0,00
67	Charges exceptionnelles	0,00	0,00	0,00	0,00	0,00	0,00	0,00	0,00
68	Dot. aux amortissements et provisions	0,00	0,00	0,00	0,00	0,00	0,00	0,00	0,00
	Restes à réaliser - reports	0,00	0,00	0,00	0,00	0,00	0,00	0,00	0,00
	RECETTES (2)								
	Recettes de l'exercice	94 221,00	71 360,00	0,00	0,00	0,00	0,00	0,00	165 581,00
013	Atténuations de charges	94 221,00	71 360,00	0,00	0,00	0,00	0,00	0,00	165 581,00
042	Opérat° ordre transfert entre sections	0,00	0,00	0,00	0,00	0,00	0,00	0,00	0,00
043	Opérat° ordre intérieur de la section	0,00	0,00	0,00	0,00	0,00	0,00	0,00	0,00
70	Produits des services, du domaine, vente	1 700,00	0,00	0,00	0,00	0,00	0,00	0,00	1 700,00

(1)	Libellé	90 Interventions économiques	91 Foires et marchés	92 Aides à l'agriculture et aux industries	93 Aides à l'énergie, Indus. manufact., BTP	94 Aides commerce et services marchands	95 Aides au tourisme	96 Aides aux services publics	Total
73	Impôts et taxes	0,00	0,00	0,00	0,00	0,00	0,00	0,00	0,00
74	Dotations et participations	0,00	0,00	0,00	0,00	0,00	0,00	0,00	0,00
75	Autres produits de gestion courante	92 524,00	71 360,00	0,00	0,00	0,00	0,00	0,00	163 884,00
76	Produits financiers	0,00	0,00	0,00	0,00	0,00	0,00	0,00	0,00
77	Produits exceptionnels	0,00	0,00	0,00	0,00	0,00	0,00	0,00	0,00
78	Reprise sur amortissements et provisions	0,00	0,00	0,00	0,00	0,00	0,00	0,00	0,00
	Restes à réaliser - reports	0,00	0,00	0,00	0,00	0,00	0,00	0,00	0,00
	SOLDE (2)	-134 784,00	59 360,00	0,00	0,00	0,00	0,00	0,00	-75 424,00

(1) Pour le croisement par nature, le détail est fait selon le niveau de vote choisi par l'assemblée délibérante (chapitre, article ou article spécialisé).

(2) S'il s'agit du budget supplémentaire ou de décisions modificatives, les montants indiqués sont cumulés au niveau de l'ensemble des décisions budgétaires (BP + DM + BS). Le solde correspond à la différence entre les recettes et les dépenses. Les dépenses et les recettes correspondent à la somme des dépenses et des recettes de l'exercice ainsi que des restes à réaliser et des reports (lignes budgétaires 001 et 002). Les lignes reports 001 et 002 apparaissent à la colonne 01-Non ventilables.

IV - ANNEXES

ELEMENTS DU BILAN

PRESENTATION CROISEE PAR FONCTION - DETAIL INVESTISSEMENT

IV

A1.2

FONCTION 0 - Services généraux des administrations publiques locales

(1)	Libellé	01 Opérations non ventilables	02 Administration générale	03 Justice	04 Coopérat° décentralisées, act° européen.	Total
	DEPENSES (2)					
	Dépenses de l'exercice	518 820,00	1 121 438,02	0,00	0,00	1 640 258,02
010	Stocks	518 820,00	819 400,00	0,00	0,00	1 338 220,00
020	Dépenses imprévues	0,00	0,00	0,00	0,00	0,00
040	Opérat° ordre transfert entre sections	20 000,00	0,00	0,00	0,00	20 000,00
041	Opérations patrimoniales	10 820,00	0,00	0,00	0,00	10 820,00
10	Dotations, fonds divers et réserves	468 000,00	0,00	0,00	0,00	468 000,00
13	Subventions d'investissement	0,00	24 221,00	0,00	0,00	24 221,00
16	Emprunts et dettes assimilées	0,00	0,00	0,00	0,00	0,00
18	Compte de liaison : affectat° (BA,régie)	0,00	139 190,00	0,00	0,00	139 190,00
20	Immobilisations incorporelles	0,00	0,00	0,00	0,00	0,00
204	Subventions d'équipement versées	0,00	20 350,00	0,00	0,00	20 350,00
21	Immobilisations corporelles	0,00	30 000,00	0,00	0,00	30 000,00
22	Immobilisations reçues en affectation	0,00	595 639,00	0,00	0,00	595 639,00
23	Immobilisations en cours	0,00	0,00	0,00	0,00	0,00
26	Participat° et créances rattachées	0,00	70 000,00	0,00	0,00	70 000,00
27	Autres immobilisations financières	0,00	0,00	0,00	0,00	0,00
	Opérations d'équipement	0,00	0,00	0,00	0,00	0,00
	Opérations pour compte de tiers	20 000,00	0,00	0,00	0,00	20 000,00
46410*	Travaux pour compte de tiers	20 000,00	0,00	0,00	0,00	20 000,00
	Restes à réaliser - reports	0,00	302 038,02	0,00	0,00	302 038,02
	RECETTES (2)	21 374 755,87	872 816,54	0,00	0,00	22 247 572,41
	Recettes de l'exercice	7 511 483,59	737 345,00	0,00	0,00	8 248 828,59
010	Stocks	0,00	0,00	0,00	0,00	0,00
021	Virement de la sect° de fonctionnement	5 278 833,59	0,00	0,00	0,00	5 278 833,59

(1)	Libellé	01 Opérations non ventilables	02 Administration générale	03 Justice	04 Coopérat* décentralisée, act* européen.	Total
024	Produits des cessions d'immobilisations	0,00	0,00	0,00	0,00	0,00
040	Opérat* ordre transfert entre sections	1 412 650,00	0,00	0,00	0,00	1 412 650,00
041	Opérations patrimoniales	0,00	468 000,00	0,00	0,00	468 000,00
10	Dotations, fonds divers et réserves	800 000,00	100 000,00	0,00	0,00	900 000,00
13	Subventions d'investissement	0,00	169 345,00	0,00	0,00	169 345,00
16	Emprunts et dettes assimilées	0,00	0,00	0,00	0,00	0,00
18	Compte de liaison : affectat* (BA,régie)	0,00	0,00	0,00	0,00	0,00
20	Immobilisations incorporelles	0,00	0,00	0,00	0,00	0,00
204	Subventions d'équipement versées	0,00	0,00	0,00	0,00	0,00
21	Immobilisations corporelles	0,00	0,00	0,00	0,00	0,00
22	Immobilisations reçues en affectation	0,00	0,00	0,00	0,00	0,00
23	Immobilisations en cours	0,00	0,00	0,00	0,00	0,00
26	Participat* et créances rattachées	0,00	0,00	0,00	0,00	0,00
27	Autres immobilisations financières	0,00	0,00	0,00	0,00	0,00
Opérations pour compte de tiers		20 000,00	0,00	0,00	0,00	20 000,00
454201	Travaux pour compte de tiers	20 000,00	0,00	0,00	0,00	20 000,00
Restes à réaliser - reports		13 863 272,08	135 471,54	0,00	0,00	13 998 743,62
SOLDE (2)		20 855 935,67	-248 621,48	0,00	0,00	20 607 314,19

(1)	Libellé	Sous-fonction 02						Sous-fonction 04	
		020 Administrat* générale collectivité	021 Assemblée locale	022 Administration générale de l'état	023 Information, communication, publicité	024 Fêtes et cérémonies	025 Aides aux assoc. (non classées ailleurs)	026 Cimetières et pompes funèbres	041 Subvention globale
DEPENSES (2)									
Dépenses de l'exercice									
010	Stocks	0,00	0,00	0,00	0,00	0,00	0,00	0,00	0,00
020	Dépenses imprévues	0,00	0,00	0,00	0,00	0,00	0,00	0,00	0,00
040	Opérat* ordre transfert entre sections	0,00	0,00	0,00	0,00	0,00	0,00	0,00	0,00
041	Opérations patrimoniales	0,00	0,00	0,00	0,00	0,00	0,00	0,00	0,00
10	Dotations, fonds divers et réserves	24 221,00	0,00	0,00	0,00	0,00	0,00	0,00	0,00
		988 994,90	0,00	34 770,00	800,00	93 944,16	2 418,96	0,00	0,00
		678 194,00	0,00	30 000,00	800,00	89 000,00	896,00	0,00	0,00

(1)	Libellé	Sous-fonction 02							Sous-fonction 04		
		020 Administrat° générale collectivité	021 Assemblée locale	022 Administration générale de l'état	023 Information, communication, publicité	024 Fêtes et cérémonies	025 Aides aux assoc. (non classées ailleurs)	026 Cimetières et pompes funébres	041 Subvention globale	048 Autres act° de coopérat° décentralisée	
13	Subventions d'investissement	0,00	0,00	0,00	0,00	0,00	0,00	0,00	0,00	0,00	0,00
16	Emprunts et dettes assimilées	139 190,00	0,00	0,00	0,00	0,00	0,00	0,00	0,00	0,00	0,00
18	Compte de liaison : affectat° (BA, régie)	0,00	0,00	0,00	0,00	0,00	0,00	0,00	0,00	0,00	0,00
20	Immobilisations incorporelles	20 350,00	0,00	0,00	0,00	0,00	0,00	0,00	0,00	0,00	0,00
204	Subventions d'équipement versées	0,00	0,00	30 000,00	0,00	0,00	0,00	0,00	0,00	0,00	0,00
21	Immobilisations corporelles	424 433,00	0,00	0,00	800,00	89 000,00	20 510,00	896,00	0,00	0,00	0,00
22	Immobilisations reçues en affectation	0,00	0,00	0,00	0,00	0,00	0,00	0,00	0,00	0,00	0,00
23	Immobilisations en cours	70 000,00	0,00	0,00	0,00	0,00	0,00	0,00	0,00	0,00	0,00
26	Participat° et créances rattachées	0,00	0,00	0,00	0,00	0,00	0,00	0,00	0,00	0,00	0,00
27	Autres immobilisations financières	0,00	0,00	0,00	0,00	0,00	0,00	0,00	0,00	0,00	0,00
	Opérations d'équipement	0,00	0,00	0,00	0,00	0,00	0,00	0,00	0,00	0,00	0,00
	Opérations pour compte de tiers	0,00	0,00	0,00	0,00	0,00	0,00	0,00	0,00	0,00	0,00
454101	Travaux pour compte de tiers	0,00	0,00	0,00	0,00	0,00	0,00	0,00	0,00	0,00	0,00
	Restes à réallouer - reports	290 800,90	0,00	4 770,00	0,00	4 944,16	0,00	1 522,96	0,00	0,00	0,00
	RECETTES (2)	872 816,54	0,00	0,00	0,00	0,00	0,00	0,00	0,00	0,00	0,00
	Recettes de l'exercice	737 345,00	0,00	0,00	0,00	0,00	0,00	0,00	0,00	0,00	0,00
010	Stocks	0,00	0,00	0,00	0,00	0,00	0,00	0,00	0,00	0,00	0,00
021	Virement de la sect° de fonctionnement	0,00	0,00	0,00	0,00	0,00	0,00	0,00	0,00	0,00	0,00
024	Produits des cessions d'immobilisations	0,00	0,00	0,00	0,00	0,00	0,00	0,00	0,00	0,00	0,00
040	Opérat° ordre transfert entre sections	0,00	0,00	0,00	0,00	0,00	0,00	0,00	0,00	0,00	0,00
041	Opérations patrimoniales	468 000,00	0,00	0,00	0,00	0,00	0,00	0,00	0,00	0,00	0,00

(1)	Libellé	Sous-fonction 02							Sous-fonction 04		
		020 Administrat° générale collectivité	021 Assemblée locale	022 Administration générale de l'état	023 Information, communication, publicité	024 Fêtes et cérémonies	025 Aides aux assoc. (non classées ailleurs)	026 Cimetières et pompes funèbres	041 Subvention globale	048 Autres act° de coopérat° décentralisée	
10	Dotations, fonds divers et réserves	100 000,00	0,00	0,00	0,00	0,00	0,00	0,00	0,00	0,00	0,00
13	Subventions d'investissement	169 345,00	0,00	0,00	0,00	0,00	0,00	0,00	0,00	0,00	0,00
16	Emprunts et dettes assimilées	0,00	0,00	0,00	0,00	0,00	0,00	0,00	0,00	0,00	0,00
18	Compte de liaison : affectat° (BA,régie)	0,00	0,00	0,00	0,00	0,00	0,00	0,00	0,00	0,00	0,00
20	Immobilisations incorporelles	0,00	0,00	0,00	0,00	0,00	0,00	0,00	0,00	0,00	0,00
204	Subventions d'équipement versées	0,00	0,00	0,00	0,00	0,00	0,00	0,00	0,00	0,00	0,00
21	Immobilisations corporelles	0,00	0,00	0,00	0,00	0,00	0,00	0,00	0,00	0,00	0,00
22	Immobilisations reçues en affectation	0,00	0,00	0,00	0,00	0,00	0,00	0,00	0,00	0,00	0,00
23	Immobilisations en cours	0,00	0,00	0,00	0,00	0,00	0,00	0,00	0,00	0,00	0,00
26	Participat° et créances rattachées	0,00	0,00	0,00	0,00	0,00	0,00	0,00	0,00	0,00	0,00
27	Autres immobilisations financières	0,00	0,00	0,00	0,00	0,00	0,00	0,00	0,00	0,00	0,00
Opérations pour compte de tiers		0,00	0,00	0,00	0,00	0,00	0,00	0,00	0,00	0,00	0,00
454201	Travaux pour compte de tiers	0,00	0,00	0,00	0,00	0,00	0,00	0,00	0,00	0,00	0,00
Restes à réaliser - reports		135 471,54	0,00	0,00	0,00	0,00	0,00	0,00	0,00	0,00	0,00
SOLDE (2)		-96 176,36	0,00	-34 770,00	-800,00	-93 944,16	-20 510,00	-2 418,96	0,00	0,00	0,00

(1) Pour le croisement par nature, le détail est fait selon le niveau de vote choisi par l'assemblée délibérante (chapitre, article ou article spécialisé).

(2) Le solde correspond à la différence entre les recettes et les dépenses. Les dépenses et les recettes correspondent à la somme des dépenses et des recettes de l'exercice ainsi que des restes à réaliser et des reports (lignes budgétaires 001 et 002). Les lignes reports 001 et 002 apparaissent à la colonne 01-Non ventilables.

IV - ANNEXES

ELEMENTS DU BILAN
PRESENTATION CROISEE PAR FONCTION - DETAIL INVESTISSEMENT

IV

A1.2

FONCTION 1 - Sécurité et salubrité publiques

(1)	Libellé	11 Sécurité intérieure	12 Hygiène et salubrité publique	Total
	DEPENSES (2)	296 696,55	0,00	296 696,55
	Dépenses de l'exercice	242 600,00	0,00	242 600,00
010	Stocks	0,00	0,00	0,00
020	Dépenses imprévues	0,00	0,00	0,00
040	Opérat° ordre transfert entre sections	0,00	0,00	0,00
041	Opérations patrimoniales	0,00	0,00	0,00
10	Dotations, fonds divers et réserves	0,00	0,00	0,00
13	Subventions d'investissement	0,00	0,00	0,00
16	Emprunts et dettes assimilées	0,00	0,00	0,00
18	Compte de liaison : affectat° (BA,régie)	0,00	0,00	0,00
20	Immobilisations incorporelles	0,00	0,00	0,00
204	Subventions d'équipement versées	0,00	0,00	0,00
21	Immobilisations corporelles	242 600,00	0,00	242 600,00
22	Immobilisations reçues en affectation	0,00	0,00	0,00
23	Immobilisations en cours	0,00	0,00	0,00
26	Participat° et créances rattachées	0,00	0,00	0,00
27	Autres immobilisations financières	0,00	0,00	0,00
	Opérations d'équipement	0,00	0,00	0,00
	Opérations pour compte de tiers	0,00	0,00	0,00
	Restes à réaliser - reports	54 096,55	0,00	54 096,55
	RECETTES (2)	0,00	0,00	0,00
	Recettes de l'exercice	0,00	0,00	0,00
010	Stocks	0,00	0,00	0,00
021	Virement de la sec° de fonctionnement	0,00	0,00	0,00
024	Produits des cessions d'immobilisations	0,00	0,00	0,00
040	Opérat° ordre transfert entre sections	0,00	0,00	0,00

(1)	Libellé	11 Sécurité intérieure	12 Hygiène et salubrité publique	Total
041	Opérations patrimoniales			
10	Dotations, fonds divers et réserves	0,00	0,00	0,00
13	Subventions d'investissement	0,00	0,00	0,00
16	Emprunts et dettes assimilées	0,00	0,00	0,00
18	Compte de liaison : affectat* (BA,régle)	0,00	0,00	0,00
20	Immobilisations incorporelles	0,00	0,00	0,00
204	Subventions d'équipement versées	0,00	0,00	0,00
21	Immobilisations corporelles	0,00	0,00	0,00
22	Immobilisations reçues en affectation	0,00	0,00	0,00
23	Immobilisations en cours	0,00	0,00	0,00
26	Participat* et créances rattachées	0,00	0,00	0,00
27	Autres immobilisations financières	0,00	0,00	0,00
Opérations pour compte de tiers		0,00	0,00	0,00
Restes à réaliser - reports		0,00	0,00	0,00
SOLDE (2)		-296 696,55	0,00	-296 696,55

(1)	Libellé	Sous-fonction 11				114 Autres services de protection civile
		110 Services communs	111 Police nationale	112 Police municipale	113 Pompiers, incendies et secours	
DEPENSES (2)						
Dépenses de l'exercice						
010	Stocks				71 436,55	0,00
020	Dépenses imprévues	179 000,00	0,00	0,00	63 600,00	0,00
040	Opérat* outre transfert entre sections	0,00	0,00	0,00	0,00	0,00
041	Opérations patrimoniales	0,00	0,00	0,00	0,00	0,00
10	Dotations, fonds divers et réserves	0,00	0,00	0,00	0,00	0,00
13	Subventions d'investissement	0,00	0,00	0,00	0,00	0,00
16	Emprunts et dettes assimilées	0,00	0,00	0,00	0,00	0,00
18	Compte de liaison : affectat* (BA,régle)	0,00	0,00	0,00	0,00	0,00
20	Immobilisations incorporelles	0,00	0,00	0,00	0,00	0,00
204	Subventions d'équipement versées	0,00	0,00	0,00	0,00	0,00
21	Immobilisations corporelles	179 000,00	0,00	0,00	63 600,00	0,00

(1)	Libellé	Sous-fonction 11				
		110 Services communs	111 Police nationale	112 Police municipale	113 Pompiers, incendies et secours	114 Autres services de protection civile
22	Immobilisations reçues en affectation	0,00	0,00	0,00	0,00	0,00
23	Immobilisations en cours	0,00	0,00	0,00	0,00	0,00
26	Participat° et créances rattachées	0,00	0,00	0,00	0,00	0,00
27	Autres immobilisations financières	0,00	0,00	0,00	0,00	0,00
	Opérations d'équipement	0,00	0,00	0,00	0,00	0,00
	Opérations pour compte de tiers	0,00	0,00	0,00	0,00	0,00
	Restes à réaliser – reports	46 260,00	0,00	0,00	7 836,55	0,00
	RECETTES (2)	0,00	0,00	0,00	0,00	0,00
	Recettes de l'exercice	0,00	0,00	0,00	0,00	0,00
010	Stocks	0,00	0,00	0,00	0,00	0,00
021	Virement de la sect° de fonctionnement	0,00	0,00	0,00	0,00	0,00
024	Produits des cessions d'immobilisations	0,00	0,00	0,00	0,00	0,00
040	Opérat° ordre transfert entre sections	0,00	0,00	0,00	0,00	0,00
041	Opérations patrimoniales	0,00	0,00	0,00	0,00	0,00
10	Dotations, fonds divers et réserves	0,00	0,00	0,00	0,00	0,00
13	Subventions d'investissement	0,00	0,00	0,00	0,00	0,00
16	Emprunts et dettes assimilées	0,00	0,00	0,00	0,00	0,00
18	Compte de liaison : affectat° (BA,régie)	0,00	0,00	0,00	0,00	0,00
20	Immobilisations incorporelles	0,00	0,00	0,00	0,00	0,00
204	Subventions d'équipement versées	0,00	0,00	0,00	0,00	0,00
21	Immobilisations corporelles	0,00	0,00	0,00	0,00	0,00
22	Immobilisations reçues en affectation	0,00	0,00	0,00	0,00	0,00
23	Immobilisations en cours	0,00	0,00	0,00	0,00	0,00
26	Participat° et créances rattachées	0,00	0,00	0,00	0,00	0,00
27	Autres immobilisations financières	0,00	0,00	0,00	0,00	0,00
	Opérations pour compte de tiers	0,00	0,00	0,00	0,00	0,00
	Restes à réaliser – reports	0,00	0,00	0,00	0,00	0,00
	SOLDE (2)	-225 260,00	0,00	0,00	-71 436,55	0,00

(1) Pour le croisement par nature, le détail est fait selon le niveau de vote choisi par l'assemblée délibérante (chapitre, article ou article spécialisé).

(2) Le solde correspond à la différence entre les recettes et les dépenses. Les dépenses et les recettes correspondent à la somme des dépenses et des recettes correspondantes (lignes budgétaires 001 et 002). Les lignes reports 001 et 002 apparaissent à la colonne 01-Non ventilables.

IV – ANNEXES

ELEMENTS DU BILAN
PRESENTATION CROISEE PAR FONCTION – DETAIL INVESTISSEMENT

IV

A1.2

FONCTION 2 – Enseignement - Formation

(1)	Libellé	20 Services communs	21 Enseignement du premier degré	22 Enseignement du deuxième degré	23 Enseignement supérieur	24 Formation continue	25 Services annexes de l'enseignement	Total
	DEPENSES (2)	444 284,18	11 969 430,35	0,00	0,00	0,00	170 372,00	12 584 066,53
	Dépenses de l'exercice	425 020,00	11 362 296,51	0,00	0,00	0,00	169 282,00	11 956 598,51
010	Stocks	0,00	0,00	0,00	0,00	0,00	0,00	0,00
020	Dépenses imprévues	0,00	0,00	0,00	0,00	0,00	0,00	0,00
040	Opérat° ordre transfert entre sections	0,00	0,00	0,00	0,00	0,00	0,00	0,00
041	Opérations patrimoniales	0,00	0,00	0,00	0,00	0,00	0,00	0,00
10	Dotations, fonds divers et réserves	0,00	0,00	0,00	0,00	0,00	0,00	0,00
13	Subventions d'investissement	0,00	0,00	0,00	0,00	0,00	0,00	0,00
16	Emprunts et dettes assimilées	0,00	0,00	0,00	0,00	0,00	0,00	0,00
18	Compte de liaison : affectat° (BA, règle)	0,00	0,00	0,00	0,00	0,00	0,00	0,00
20	Immobilisations incorporelles	5 300,00	0,00	0,00	0,00	0,00	0,00	5 300,00
204	Subventions d'équipement versées	0,00	0,00	0,00	0,00	0,00	0,00	0,00
21	Immobilisations corporelles	419 720,00	627 669,00	0,00	0,00	0,00	169 282,00	1 216 671,00
22	Immobilisations reçues en affectation	0,00	0,00	0,00	0,00	0,00	0,00	0,00
23	Immobilisations en cours	0,00	10 734 627,51	0,00	0,00	0,00	0,00	10 734 627,51
26	Participat° et créances rattachées	0,00	0,00	0,00	0,00	0,00	0,00	0,00
27	Autres immobilisations financières	0,00	0,00	0,00	0,00	0,00	0,00	0,00
	Opérations d'équipement	0,00	0,00	0,00	0,00	0,00	0,00	0,00
	Opérations pour compte de tiers	0,00	0,00	0,00	0,00	0,00	0,00	0,00
	Restes à réaliser – reports	19 244,18	607 133,84	0,00	0,00	0,00	1 090,00	627 468,02
	RECETTES (2)	0,00	1 877 676,40	0,00	0,00	0,00	0,00	1 877 676,40
	Recettes de l'exercice	0,00	1 476 769,00	0,00	0,00	0,00	0,00	1 476 769,00
010	Stocks	0,00	0,00	0,00	0,00	0,00	0,00	0,00

(1)	Libellé	20 Services communs	21 Enseignement du premier degré	22 Enseignement du deuxième degré	23 Enseignement supérieur	24 Formation continue	25 Services annexes de l'enseignement	Total
021	Virement de la sect ^e de fonctionnement	0,00	0,00	0,00	0,00	0,00	0,00	0,00
024	Produits des cessions d'immobilisations	0,00	0,00	0,00	0,00	0,00	0,00	0,00
040	Opérat ⁿ ordre transfert entre sections	0,00	0,00	0,00	0,00	0,00	0,00	0,00
041	Opérations patrimoniales	0,00	0,00	0,00	0,00	0,00	0,00	0,00
10	Dotations, fonds divers et réserves	0,00	0,00	0,00	0,00	0,00	0,00	0,00
13	Subventions d'investissement	0,00	1 476 769,00	0,00	0,00	0,00	0,00	1 476 769,00
16	Emprunts et dettes assimilées	0,00	0,00	0,00	0,00	0,00	0,00	0,00
18	Compte de liaison : affectat ⁿ (BA, règle)	0,00	0,00	0,00	0,00	0,00	0,00	0,00
20	Immobilisations incorporelles	0,00	0,00	0,00	0,00	0,00	0,00	0,00
204	Subventions d'équipement versées	0,00	0,00	0,00	0,00	0,00	0,00	0,00
21	Immobilisations corporelles	0,00	0,00	0,00	0,00	0,00	0,00	0,00
22	Immobilisations reçues en affectation	0,00	0,00	0,00	0,00	0,00	0,00	0,00
23	Immobilisations en cours	0,00	0,00	0,00	0,00	0,00	0,00	0,00
26	Participat ⁿ et créances rattachées	0,00	0,00	0,00	0,00	0,00	0,00	0,00
27	Autres immobilisations financières	0,00	0,00	0,00	0,00	0,00	0,00	0,00
Opérations pour compte de tiers		0,00	0,00	0,00	0,00	0,00	0,00	0,00
Restes à réaliser - reports		0,00	400 907,40	0,00	0,00	0,00	0,00	400 907,40
SOLDE (2)		-444 264,18	-10 091 753,95	0,00	0,00	0,00	-170 372,00	-10 706 390,13

(1)	Libellé	Sous-fonction 21				Sous-fonction 25			
		211 Ecoles maternelles	212 Ecoles primaires	213 Classes regroupées	251 Hébergement et restauration scolaire	252 Transports scolaires	253 Sport scolaire	254 Médecine scolaire	255 Classes de découverte et autres services
DEPENSES (2)		336 950,69	11 632 479,66	0,00	167 692,00	0,00	0,00*	2 680,00	0,00
Dépenses de l'exercice		278 773,00	11 083 523,51	0,00	166 602,00	0,00	0,00	2 680,00	0,00
010	Stocks	0,00	0,00	0,00	0,00	0,00	0,00	0,00	0,00
020	Dépenses imprévues	0,00	0,00	0,00	0,00	0,00	0,00	0,00	0,00
040	Opérat ⁿ ordre transfert entre sections	0,00	0,00	0,00	0,00	0,00	0,00	0,00	0,00

(1)	Libellé	Sous-fonction 21				Sous-fonction 25				
		211 Ecoles maternelles	212 Ecoles primaires	213 Classes regroupées	251 Hébergement et restauration scolaire	252 Transports scolaires	253 Sport scolaire	254 Médecine scolaire	255 Classes de découverte et autres services	
041	Opérations patrimoniales	0,00	0,00	0,00	0,00	0,00	0,00	0,00	0,00	
10	Dotations, fonds divers et réserves	0,00	0,00	0,00	0,00	0,00	0,00	0,00	0,00	
13	Subventions d'investissement	0,00	0,00	0,00	0,00	0,00	0,00	0,00	0,00	
16	Emprunts et dettes assimilées	0,00	0,00	0,00	0,00	0,00	0,00	0,00	0,00	
18	Compte de liaison : affectat° (BA,régie)	0,00	0,00	0,00	0,00	0,00	0,00	0,00	0,00	
20	Immobilisations incorporelles	0,00	0,00	0,00	0,00	0,00	0,00	0,00	0,00	
204	Subventions d'équipement versées	0,00	0,00	0,00	0,00	0,00	0,00	0,00	0,00	
21	Immobilisations corporelles	278 773,00	348 896,00	0,00	166 602,00	0,00	2 680,00	0,00	0,00	
22	Immobilisations reçues en affectation	0,00	0,00	0,00	0,00	0,00	0,00	0,00	0,00	
23	Immobilisations en cours	0,00	10 734 627,51	0,00	0,00	0,00	0,00	0,00	0,00	
26	Participat° et créances rattachées	0,00	0,00	0,00	0,00	0,00	0,00	0,00	0,00	
27	Autres immobilisations financières	0,00	0,00	0,00	0,00	0,00	0,00	0,00	0,00	
	Opérations d'équipement	0,00	0,00	0,00	0,00	0,00	0,00	0,00	0,00	
	Opérations pour compte de tiers	0,00	0,00	0,00	0,00	0,00	0,00	0,00	0,00	
	Restes à réaliser - reports	58 177,69	548 956,15	0,00	1 090,00	0,00	0,00	0,00	0,00	
	RECETTES (2)	25 473,40	1 061 613,00	800 590,00	0,00	0,00	0,00	0,00	0,00	
	Recettes de l'exercice	20 566,00	655 613,00	800 590,00	0,00	0,00	0,00	0,00	0,00	
010	Stocks	0,00	0,00	0,00	0,00	0,00	0,00	0,00	0,00	
021	Virement de la sect° de fonctionnement	0,00	0,00	0,00	0,00	0,00	0,00	0,00	0,00	
024	Produits des cessions d'immobilisations	0,00	0,00	0,00	0,00	0,00	0,00	0,00	0,00	
040	Opérat° ordre transfert entre sections	0,00	0,00	0,00	0,00	0,00	0,00	0,00	0,00	
041	Opérations patrimoniales	0,00	0,00	0,00	0,00	0,00	0,00	0,00	0,00	
10	Dotations, fonds divers et réserves	0,00	0,00	0,00	0,00	0,00	0,00	0,00	0,00	
13	Subventions d'investissement	20 566,00	655 613,00	800 590,00	0,00	0,00	0,00	0,00	0,00	
16	Emprunts et dettes assimilées	0,00	0,00	0,00	0,00	0,00	0,00	0,00	0,00	
18	Compte de liaison : affectat° (BA,régie)	0,00	0,00	0,00	0,00	0,00	0,00	0,00	0,00	
20	Immobilisations incorporelles	0,00	0,00	0,00	0,00	0,00	0,00	0,00	0,00	
204	Subventions d'équipement versées	0,00	0,00	0,00	0,00	0,00	0,00	0,00	0,00	
21	Immobilisations corporelles	0,00	0,00	0,00	0,00	0,00	0,00	0,00	0,00	
22	Immobilisations reçues en affectation	0,00	0,00	0,00	0,00	0,00	0,00	0,00	0,00	

(1)	Libellé	Sous-fonction 21			Sous-fonction 25				
		211 Ecoles maternelles	212 Ecoles primaires	213 Classes regroupées	251 Hébergement et restauration scolaire	252 Transports scolaires	253 Sport scolaire	254 Médecine scolaire	255 Classes de découverte et autres services
23	Immobilisations en cours	0,00	0,00	0,00	0,00	0,00	0,00	0,00	0,00
26	Participat* et créances rattachées	0,00	0,00	0,00	0,00	0,00	0,00	0,00	0,00
27	Autres immobilisations financières	0,00	0,00	0,00	0,00	0,00	0,00	0,00	0,00
Opérations pour compte de tiers		4 907,40	396 000,00	0,00	0,00	0,00	0,00	0,00	0,00
Restes à réaliser - reports		-311 477,29	-10 580 866,66	800 590,00	-167 692,00	0,00	-2 690,00	0,00	0,00
SOLDE (2)									

(1) Pour le croisement par nature, le détail est fait selon le niveau de vote choisi par l'assemblée délibérante (chapitre, article ou article spécialisés).

(2) Le solde correspond à la différence entre les recettes et les dépenses. Les dépenses et les recettes correspondent à la somme des dépenses et des recettes de l'exercice ainsi que des restes à réaliser et des reports (lignes budgétaires 001 et 002). Les lignes reports 001 et 002 apparaissent à la colonne 01-Non ventilables.

IV - ANNEXES

ELEMENTS DU BILAN

PRESENTATION CROISEE PAR FONCTION - DETAIL INVESTISSEMENT

IV

A1.2

FONCTION 3 - Culture

(1)	Libellé	30 Services communs	31 Expression artistique	32 Conservation et diffusion des patrimoine	33 Action culturelle	Total
	DEPENSES (2)					
	Dépenses de l'exercice	0,00	13 085,61	114 082,58	4 046,54	131 184,74
010	Stocks	0,00	7 483,00	55 925,00	1 996,00	65 404,00
020	Dépenses imprévues	0,00	0,00	0,00	0,00	0,00
040	Opérat° ordre transfert entre sections	0,00	0,00	0,00	0,00	0,00
041	Opérations patrimoniales	0,00	0,00	0,00	0,00	0,00
10	Dotations, fonds divers et réserves	0,00	0,00	0,00	0,00	0,00
13	Subventions d'investissement	0,00	0,00	0,00	0,00	0,00
16	Emprunts et dettes assimilées	0,00	0,00	0,00	0,00	0,00
18	Compte de liaison : affectat° (BA,régie)	0,00	0,00	0,00	0,00	0,00
20	Immobilisations incorporelles	0,00	0,00	20 000,00	0,00	20 000,00
204	Subventions d'équipement versées	0,00	0,00	0,00	0,00	0,00
21	Immobilisations corporelles	0,00	7 483,00	30 925,00	1 996,00	40 404,00
22	Immobilisations reçues en affectation	0,00	0,00	0,00	0,00	0,00
23	Immobilisations en cours	0,00	0,00	5 000,00	0,00	5 000,00
26	Participat° et créances rattachées	0,00	0,00	0,00	0,00	0,00
27	Autres immobilisations financières	0,00	0,00	0,00	0,00	0,00
	Opérations d'équipement	0,00	0,00	0,00	0,00	0,00
	Opérations pour compte de tiers	0,00	0,00	0,00	0,00	0,00
	Restes à réaliser - reports	0,00	5 572,61	56 157,59	2 050,54	65 780,74
	RÉCETTES (2)					
	Recettes de l'exercice	0,00	0,00	0,00	0,00	0,00
010	Stocks	0,00	0,00	0,00	0,00	0,00
021	Virement de la sect° de fonctionnement	0,00	0,00	0,00	0,00	0,00
024	Produits des cessions d'immobilisations	0,00	0,00	0,00	0,00	0,00

(1)	Libellé	30 Services communs	31 Expression artistique	32 Conservation et diffusion des patrimoine	33 Action culturelle	Total
040	Opérat° ordre transfert entre sections	0,00	0,00	0,00	0,00	0,00
041	Opérations patrimoniales	0,00	0,00	0,00	0,00	0,00
10	Dotations, fonds divers et réserves	0,00	0,00	0,00	0,00	0,00
13	Subventions d'investissement	0,00	0,00	0,00	0,00	0,00
16	Emprunts et dettes assimilées	0,00	0,00	0,00	0,00	0,00
18	Compte de liaison : affectat° (BA,régle)	0,00	0,00	0,00	0,00	0,00
20	Immobilisations incorporelles	0,00	0,00	0,00	0,00	0,00
204	Subventions d'équipement versées	0,00	0,00	0,00	0,00	0,00
21	Immobilisations corporelles	0,00	0,00	0,00	0,00	0,00
22	Immobilisations reçues en affectation	0,00	0,00	0,00	0,00	0,00
23	Immobilisations en cours	0,00	0,00	0,00	0,00	0,00
26	Participat° et créances rattachées	0,00	0,00	0,00	0,00	0,00
27	Autres immobilisations financières	0,00	0,00	0,00	0,00	0,00
Opérations pour compte de tiers		0,00	0,00	0,00	0,00	0,00
Restes à réaliser – reports		0,00	0,00	0,00	0,00	0,00
SOLDE (2)		0,00	-13 055,61	-114 082,59	-4 046,54	-131 184,74

(1)	Libellé	Sous-fonction 31					Sous-fonction 32			
		311 Expression musicale, lyrique et choré.	312 Arts plastiques, activités artistiques	313 Théâtres	314 Cinémas et autres salles de spectacles	321 Bibliothèques et médiathèques	322 Musées	323 Archives	324 Entretien du patrimoine culturel	
DEPENSES (2)										
Dépenses de l'exercice										
010	Stocks	9 257,68	0,00	3 797,93	0,00	37 016,53	0,00	0,00	0,00	77 066,06
020	Dépenses imprévues	5 453,00	0,00	2 030,00	0,00	24 787,00	0,00	0,00	0,00	31 138,00
040	Opérat° ordre transfert entre sections	0,00	0,00	0,00	0,00	0,00	0,00	0,00	0,00	0,00
041	Opérations patrimoniales	0,00	0,00	0,00	0,00	0,00	0,00	0,00	0,00	0,00
10	Dotations, fonds divers et réserves	0,00	0,00	0,00	0,00	0,00	0,00	0,00	0,00	0,00
13	Subventions d'investissement	0,00	0,00	0,00	0,00	0,00	0,00	0,00	0,00	0,00
16	Emprunts et dettes assimilées	0,00	0,00	0,00	0,00	0,00	0,00	0,00	0,00	0,00
18	Compte de liaison : affectat° (BA,régle)	0,00	0,00	0,00	0,00	0,00	0,00	0,00	0,00	0,00
20	Immobilisations incorporelles	0,00	0,00	0,00	0,00	0,00	0,00	0,00	0,00	20 000,00

(1)	Libellé	Sous-fonction 31						Sous-fonction 32					
		311 Expression musicale, lyrique et choré.	312 Arts plastiques, activités artistiques	313 Théâtres	314 Cinémas et autres salles de spectacles	321 Bibliothèques et médiathèques	322 Musées	323 Archives	324 Entretien du patrimoine culturel				
204	Subventions d'équipement versées	0,00	0,00	0,00	0,00	0,00	0,00	0,00	0,00	0,00	0,00	0,00	0,00
21	Immobilisations corporelles	5 453,00	0,00	2 030,00	0,00	24 787,00	0,00	0,00	0,00	0,00	0,00	0,00	6 138,00
22	Immobilisations reçues en affectation	0,00	0,00	0,00	0,00	0,00	0,00	0,00	0,00	0,00	0,00	0,00	0,00
23	Immobilisations en cours	0,00	0,00	0,00	0,00	0,00	0,00	0,00	0,00	0,00	0,00	0,00	5 000,00
26	Participat* et créances rattachées	0,00	0,00	0,00	0,00	0,00	0,00	0,00	0,00	0,00	0,00	0,00	0,00
27	Autres immobilisations financières	0,00	0,00	0,00	0,00	0,00	0,00	0,00	0,00	0,00	0,00	0,00	0,00
Opérations d'équipement													
Opérations pour compte de tiers													
Restes à réaliser - reports		3 804,68	0,00	1 767,93	0,00	12 229,53	0,00	0,00	0,00	0,00	0,00	0,00	45 928,06
RECETTES (2)													
Recettes de l'exercice		0,00	0,00	0,00	0,00	0,00	0,00	0,00	0,00	0,00	0,00	0,00	0,00
010	Stocks	0,00	0,00	0,00	0,00	0,00	0,00	0,00	0,00	0,00	0,00	0,00	0,00
021	Virement de la sec* de fonctionnement	0,00	0,00	0,00	0,00	0,00	0,00	0,00	0,00	0,00	0,00	0,00	0,00
024	Produits des cessions d'immobilisations	0,00	0,00	0,00	0,00	0,00	0,00	0,00	0,00	0,00	0,00	0,00	0,00
040	Opérat* ordre transfert entre sections	0,00	0,00	0,00	0,00	0,00	0,00	0,00	0,00	0,00	0,00	0,00	0,00
041	Opérations patrimoniales	0,00	0,00	0,00	0,00	0,00	0,00	0,00	0,00	0,00	0,00	0,00	0,00
10	Dotations, fonds divers et réserves	0,00	0,00	0,00	0,00	0,00	0,00	0,00	0,00	0,00	0,00	0,00	0,00
13	Subventions d'investissement	0,00	0,00	0,00	0,00	0,00	0,00	0,00	0,00	0,00	0,00	0,00	0,00
16	Emprunts et dettes assimilées	0,00	0,00	0,00	0,00	0,00	0,00	0,00	0,00	0,00	0,00	0,00	0,00
18	Compte de liaison : affectat* (BA,régie)	0,00	0,00	0,00	0,00	0,00	0,00	0,00	0,00	0,00	0,00	0,00	0,00
20	Immobilisations incorporelles	0,00	0,00	0,00	0,00	0,00	0,00	0,00	0,00	0,00	0,00	0,00	0,00
204	Subventions d'équipement versées	0,00	0,00	0,00	0,00	0,00	0,00	0,00	0,00	0,00	0,00	0,00	0,00
21	Immobilisations corporelles	0,00	0,00	0,00	0,00	0,00	0,00	0,00	0,00	0,00	0,00	0,00	0,00
22	Immobilisations reçues en affectation	0,00	0,00	0,60	0,00	0,00	0,00	0,00	0,00	0,00	0,00	0,00	0,00
23	Immobilisations en cours	0,00	0,00	0,00	0,00	0,00	0,00	0,00	0,00	0,00	0,00	0,00	0,00
26	Participat* et créances rattachées	0,00	0,00	0,00	0,00	0,00	0,00	0,00	0,00	0,00	0,00	0,00	0,00
27	Autres immobilisations financières	0,00	0,00	0,00	0,00	0,00	0,00	0,00	0,00	0,00	0,00	0,00	0,00
Opérations pour compte de tiers													
Restes à réaliser - reports		-9 257,68	0,00	-3 797,93	0,00	-37 016,53	0,00	0,00	0,00	0,00	0,00	0,00	-77 066,06
SOLDE (2)													

(1) Pour le croisement par nature, le détail est fait selon le niveau de vote choisi par l'assemblée délibérante (chapitre, article ou article spécialisé).

(2) Le solde correspond à la différence entre les recettes et les dépenses. Les dépenses et les recettes correspondent à la somme des dépenses et des reports (lignes budgétaires 001 et 002). Les lignes reports 001 et 002 apparaissent à la colonne 01-Non ventilables.

IV - ANNEXES

IV

ELEMENTS DU BILAN
PRESENTATION CROISEE PAR FONCTION - DETAIL INVESTISSEMENT

A1.2

FONCTION 4 - Sport et jeunesse

(1)	Libellé	40 Services communs	41 Sports	42 Jeunesse	Total
	DEPENSES (2)	7 684,26	1 131 481,71	226 269,62	1 365 415,59
	Dépenses de l'exercice	5 400,00	1 026 451,00	213 369,00	1 245 240,00
010	Stocks	0,00	0,00	0,00	0,00
020	Dépenses Imprévues	0,00	0,00	0,00	0,00
040	Opérat° ordre transfert entre sections	0,00	0,00	0,00	0,00
041	Opérations patrimoniales	0,00	0,00	0,00	0,00
10	Dotations, fonds divers et réserves	0,00	0,00	0,00	0,00
13	Subventions d'investissement	0,00	0,00	0,00	0,00
16	Emprunts et dettes assimilées	0,00	0,00	0,00	0,00
18	Compte de liaison : affectat° (BA,régie)	0,00	0,00	0,00	0,00
20	Immobilisations incorporelles	0,00	0,00	0,00	0,00
204	Subventions d'équipement versées	0,00	0,00	0,00	0,00
21	Immobilisations corporelles	5 400,00	322 081,00	213 369,00	540 370,00
22	Immobilisations reçues en affectation	0,00	0,00	0,00	0,00
23	Immobilisations en cours	0,00	704 370,00	0,00	704 370,00
26	Participat° et créances rattachées	0,00	0,00	0,00	0,00
27	Autres immobilisations financières	0,00	0,00	0,00	0,00
	Opérations d'équipement	0,00	0,00	0,00	0,00
	Opérations pour compte de tiers	0,00	0,00	0,00	0,00
	Restes à réaliser - reports	2 264,26	105 030,71	12 860,62	120 175,59
	RECETTES (2)	0,00	222 169,50	0,00	222 169,50
	Recettes de l'exercice	0,00	29 683,00	0,00	29 683,00
010	Stocks	0,00	0,00	0,00	0,00
021	Virement de la sect° de fonctionnement	0,00	0,00	0,00	0,00
024	Produits des cessions d'immobilisations	0,00	0,00	0,00	0,00
040	Opérat° ordre transfert entre sections	0,00	0,00	0,00	0,00

(1)	Libellé	40 Services communs	41 Sports	42 Jeunesse	Total
041	Opérations patrimoniales	0,00	0,00	0,00	0,00
10	Dotations, fonds divers et réserves	0,00	0,00	0,00	0,00
13	Subventions d'investissement	0,00	29 583,00	0,00	29 583,00
16	Emprunts et dettes assimilées	0,00	0,00	0,00	0,00
18	Compte de liaison : affectat° (BA,régie)	0,00	0,00	0,00	0,00
20	Immobilisations incorporelles	0,00	0,00	0,00	0,00
204	Subventions d'équipement versées	0,00	0,00	0,00	0,00
21	Immobilisations corporelles	0,00	0,00	0,00	0,00
22	Immobilisations reçues en affectation	0,00	0,00	0,00	0,00
23	Immobilisations en cours	0,00	0,00	0,00	0,00
26	Participat° et créances rattachées	0,00	0,00	0,00	0,00
27	Autres immobilisations financières	0,00	0,00	0,00	0,00
Opérations pour compte de tiers		0,00	0,00	0,00	0,00
Restes à réaliser - reports		0,00	192 576,50	0,00	192 576,50
SOLDE (2)		-7 664,26	-909 322,21	-226 269,62	-1 143 256,09

(1)	Libellé	Sous-fonction 41					Sous-fonction 42			
		411 Salles de sport, gymnases	412 Stades	413 Piscines	414 Autres équipements sportifs ou de loisir	415 Manifestations sportives	421 Centres de loisirs	422 Autres activités pour les jeunes	423 Colonies de vacances	
DEPENSES (2)										
Dépenses de l'exercice										
010	Stocks	228 486,42	564 542,60	206 036,38	133 414,31	0,00	0,00	0,00	191 869,22	34 400,40
020	Dépenses imprévues	149 625,00	562 179,00	181 368,00	123 276,00	0,00	0,00	0,00	187 315,00	26 076,00
040	Opérat° ordre transfert entre sections	0,00	0,00	0,00	0,00	0,00	0,00	0,00	0,00	0,00
041	Opérations patrimoniales	0,00	0,00	0,00	0,00	0,00	0,00	0,00	0,00	0,00
10	Dotations, fonds divers et réserves	0,00	0,00	0,00	0,00	0,00	0,00	0,00	0,00	0,00
13	Subventions d'investissement	0,00	0,00	0,00	0,00	0,00	0,00	0,00	0,00	0,00
16	Emprunts et dettes assimilées	0,00	0,00	0,00	0,00	0,00	0,00	0,00	0,00	0,00
18	Compte de liaison : affectat° (BA,régie)	0,00	0,00	0,00	0,00	0,00	0,00	0,00	0,00	0,00
20	Immobilisations incorporelles	0,00	0,00	0,00	0,00	0,00	0,00	0,00	0,00	0,00
204	Subventions d'équipement versées	0,00	0,00	0,00	0,00	0,00	0,00	0,00	0,00	0,00

(1)	Libellé	Sous-fonction 41					Sous-fonction 42			
		411 Salles de sport, gymnases	412 Stades	413 Piscines	414 Autres équipements sportifs ou de loisir	415 Manifestations sportives	421 Centres de loisirs	422 Autres activités pour les jeunes	423 Colonies de vacances	
21	Immobilisations corporelles	1 49 628,00	37 809,00	91 368,00	43 276,00	0,00	187 313,00	26 076,00	0,00	
22	Immobilisations reçues en affectation	0,00	0,00	0,00	0,00	0,00	0,00	0,00	0,00	
23	Immobilisations en cours	0,00	524 370,00	100 000,00	80 000,00	0,00	0,00	0,00	0,00	
26	Participat ^o et créances rattachées	0,00	0,00	0,00	0,00	0,00	0,00	0,00	0,00	
27	Autres immobilisations financières	0,00	0,00	0,00	0,00	0,00	0,00	0,00	0,00	
	Opérations d'équipement	0,00	0,00	0,00	0,00	0,00	0,00	0,00	0,00	
	Opérations pour compte de tiers	0,00	0,00	0,00	0,00	0,00	0,00	0,00	0,00	
	Restes à réaliser - reports	78 858,42	2 363,60	13 670,38	10 138,31	0,00	4 556,22	8 324,40	0,00	
	RECETTES (2)	2 530,40	16 000,00	3 094,11	200 834,99	0,00	0,00	0,00	0,00	
	Recettes de l'exercice	0,00	16 000,00	1 583,00	12 000,00	0,00	0,00	0,00	0,00	
010	Stocks	0,00	0,00	0,00	0,00	0,00	0,00	0,00	0,00	
021	Virement de la sect ^r de fonctionnement	0,00	0,00	0,00	0,00	0,00	0,00	0,00	0,00	
024	Produits des cessions d'immobilisations	0,00	0,00	0,00	0,00	0,00	0,00	0,00	0,00	
040	Opérat ^o ordre transfert entre sections	0,00	0,00	0,00	0,00	0,00	0,00	0,00	0,00	
041	Opérations patrimoniales	0,00	0,00	0,00	0,00	0,00	0,00	0,00	0,00	
10	Dotations, fonds divers et réserves	0,00	0,00	0,00	0,00	0,00	0,00	0,00	0,00	
13	Subventions d'investissement	0,00	16 000,00	1 583,00	12 000,00	0,00	0,00	0,00	0,00	
16	Emprunts et dettes assimilées	0,00	0,00	0,00	0,00	0,00	0,00	0,00	0,00	
18	Compte de liaison : affectat ^o (BA,règle)	0,00	0,00	0,00	0,00	0,00	0,00	0,00	0,00	
20	Immobilisations incorporelles	0,00	0,00	0,00	0,00	0,00	0,00	0,00	0,00	
204	Subventions d'équipement versées	0,00	0,00	0,00	0,00	0,00	0,00	0,00	0,00	
21	Immobilisations corporelles	0,00	0,00	0,00	0,00	0,00	0,00	0,00	0,00	
22	Immobilisations reçues en affectation	0,00	0,00	0,00	0,00	0,00	0,00	0,00	0,00	
23	Immobilisations en cours	0,00	0,00	0,00	0,00	0,00	0,00	0,00	0,00	
26	Participat ^o et créances rattachées	0,00	0,00	0,00	0,00	0,00	0,00	0,00	0,00	
27	Autres immobilisations financières	0,00	0,00	0,00	0,00	0,00	0,00	0,00	0,00	
	Opérations pour compte de tiers	0,00	0,00	0,00	0,00	0,00	0,00	0,00	0,00	
	Restes à réaliser - reports	2 530,40	-548 542,60	1 511,11	188 834,99	0,00	-191 869,22	0,00	0,00	
	SOLDE (2)	-225 956,02	-548 542,60	-207 944,27	67 120,68	0,00	0,00	-34 400,40	0,00	

(1) Pour le croisement par nature, le détail est fait selon le niveau de vote choisi par l'assemblée délibérante (chapitre, article ou article spécialisés).

(2) Le solde correspond à la différence entre les recettes et les dépenses. Les dépenses et les recettes correspondent à la somme des dépenses et des recettes de l'exercice ainsi que des restes à réaliser et des reports (lignes budgétaires 001 et 002). Les lignes reports 001 et 002 apparaissent à la colonne 01-Non ventilables.

IV - ANNEXES

ELEMENTS DU BILAN

PRESENTATION CROISEE PAR FONCTION - DETAIL INVESTISSEMENT

IV

A1.2

FONCTION 5 - Interventions sociales et santé

(1)	Libellé	51 Santé	52 Interventions sociales	Total
	DEPENSES (2)	1 787,05	0,00	1 787,05
	Dépenses de l'exercice	962,00	0,00	962,00
010	Stocks	0,00	0,00	0,00
020	Dépenses imprévues	0,00	0,00	0,00
040	Opérat° ordre transfert entre sections	0,00	0,00	0,00
041	Opérations patrimoniales	0,00	0,00	0,00
10	Dotations, fonds divers et réserves	0,00	0,00	0,00
13	Subventions d'investissement	0,00	0,00	0,00
16	Emprunts et dettes assimilées	0,00	0,00	0,00
18	Compte de liaison : affectat° (BA, régie)	0,00	0,00	0,00
20	Immobilisations incorporelles	0,00	0,00	0,00
204	Subventions d'équipement versées	0,00	0,00	0,00
21	Immobilisations corporelles	962,00	0,00	962,00
22	Immobilisations reçues en affectation	0,00	0,00	0,00
23	Immobilisations en cours	0,00	0,00	0,00
26	Participat° et créances rattachées	0,00	0,00	0,00
27	Autres immobilisations financières	0,00	0,00	0,00
	Opérations d'équipement	0,00	0,00	0,00
	Opérations pour compte de tiers	0,00	0,00	0,00
	Restes à réaliser - reports	835,05	0,00	835,05
	RECETTES (2)	0,00	0,00	0,00
	Recettes de l'exercice	0,00	0,00	0,00
010	Stocks	0,00	0,00	0,00
021	Virement de la sect° de fonctionnement	-0,00	0,00	0,00
024	Produits des cessions d'immobilisations	0,00	0,00	0,00
040	Opérat° ordre transfert entre sections	0,00	0,00	0,00

(1)	Libellé	51 Santé	52 Interventions sociales	Total
041	Opérations patrimoniales	0,00	0,00	0,00
10	Dotations, fonds divers et réserves	0,00	0,00	0,00
13	Subventions d'investissement	0,00	0,00	0,00
16	Emprunts et dettes assimilées	0,00	0,00	0,00
18	Compte de liaison : affectat* (BA,régie)	0,00	0,00	0,00
20	Immobilisations incorporelles	0,00	0,00	0,00
204	Subventions d'équipement versées	0,00	0,00	0,00
21	Immobilisations corporelles	0,00	0,00	0,00
22	Immobilisations reçues en affectation	0,00	0,00	0,00
23	Immobilisations en cours	0,00	0,00	0,00
26	Participat* et créances rattachées	0,00	0,00	0,00
27	Autres immobilisations financières	0,00	0,00	0,00
Opérations pour compte de tiers				
	Restes à réaliser - reports	0,00	0,00	0,00
SOLDE (2)				
		-1 797,05	0,00	-1 797,05

(1)	Libellé	Sous-fonction 51				Sous-fonction 52			
		510 Services communs	511 Dispensaires, autres établiss sanitaires	512 Actions de prévention sanitaire	520 Services communs	521 Services à caractère social handicapés	522 Act* pour l'enfance et l'adolescence	523 Act* pour personnes en difficulté	524 Autres services
DEPENSES (2)									
Dépenses de l'exercice									
040	Stocks	0,00	1 797,05	0,00	0,00	0,00	0,00	0,00	0,00
020	Dépenses imprévues	0,00	0,00	0,00	0,00	0,00	0,00	0,00	0,00
040	Opérat* ordre transfert entre sections	0,00	0,00	0,00	0,00	0,00	0,00	0,00	0,00
041	Opérations patrimoniales	0,00	0,00	0,00	0,00	0,00	0,00	0,00	0,00
10	Dotations, fonds divers et réserves	0,00	0,00	0,00	0,00	0,00	0,00	0,00	0,00
13	Subventions d'investissement	0,00	0,00	0,00	0,00	0,00	0,00	0,00	0,00
16	Emprunts et dettes assimilées	0,00	0,00	0,00	0,00	0,00	0,00	0,00	0,00
18	Compte de liaison : affectat* (BA,régie)	0,00	0,00	0,00	0,00	0,00	0,00	0,00	0,00
20	Immobilisations incorporelles	0,00	0,00	0,00	0,00	0,00	0,00	0,00	0,00
204	Subventions d'équipement versées	0,00	0,00	0,00	0,00	0,00	0,00	0,00	0,00

(1)	Libellé	Sous-fonction 51			Sous-fonction 52				524 Autres services
		510 Services communs	511 Dispensaires, autres établissements sanitaires	512 Actions de prévention sanitaire	520 Services communs	521 Services à caractère social handicapés	522 Act° pour l'enfance et l'adolescence	523 Act° pour personnes en difficulté	
21	Immobilisations corporelles	0,00	962,00	0,00	0,00	0,00	0,00	0,00	0,00
22	Immobilisations reçues en affectation	0,00	0,00	0,00	0,00	0,00	0,00	0,00	0,00
23	Immobilisations en cours	0,00	0,00	0,00	0,00	0,00	0,00	0,00	0,00
26	Participat° et créances rattachées	0,00	0,00	0,00	0,00	0,00	0,00	0,00	0,00
27	Autres Immobilisations financières	0,00	0,00	0,00	0,00	0,00	0,00	0,00	0,00
	Opérations d'équipement	0,00	0,00	0,00	0,00	0,00	0,00	0,00	0,00
	Opérations pour compte de tiers	0,00	0,00	0,00	0,00	0,00	0,00	0,00	0,00
	Restes à réaliser – reports	0,00	835,05	0,00	0,00	0,00	0,00	0,00	0,00
	RECETTES (2)	0,00	0,00	0,00	0,00	0,00	0,00	0,00	0,00
	Recettes de l'exercice	0,00	0,00	0,00	0,00	0,00	0,00	0,00	0,00
010	Stocks	0,00	0,00	0,00	0,00	0,00	0,00	0,00	0,00
021	Virement de la sect° de fonctionnement	0,00	0,00	0,00	0,00	0,00	0,00	0,00	0,00
024	Produits des cessions d'immobilisations	0,00	0,00	0,00	0,00	0,00	0,00	0,00	0,00
040	Opérat° ordre transfert entre sections	0,00	0,00	0,00	0,00	0,00	0,00	0,00	0,00
041	Opérations patrimoniales	0,00	0,00	0,00	0,00	0,00	0,00	0,00	0,00
10	Dotations, fonds divers et réserves	0,00	0,00	0,00	0,00	0,00	0,00	0,00	0,00
13	Subventions d'investissement	0,00	0,00	0,00	0,00	0,00	0,00	0,00	0,00
16	Emprunts et dettes assimilées	0,00	0,00	0,00	0,00	0,00	0,00	0,00	0,00
18	Compte de liaison : affectat° (BA,régie)	0,00	0,00	0,00	0,00	0,00	0,00	0,00	0,00
20	Immobilisations incorporelles	0,00	0,00	0,00	0,00	0,00	0,00	0,00	0,00
204	Subventions d'équipement versées	0,00	0,00	0,00	0,00	0,00	0,00	0,00	0,00
21	Immobilisations corporelles	0,00	0,00	0,00	0,00	0,00	0,00	0,00	0,00
22	Immobilisations reçues en affectation	0,00	0,00	0,00	0,00	0,00	0,00	0,00	0,00
23	Immobilisations en cours	0,00	0,00	0,00	0,00	0,00	0,00	0,00	0,00
26	Participat° et créances rattachées	0,00	0,00	0,00	0,00	0,00	0,00	0,00	0,00
27	Autres immobilisations financières	0,00	0,00	0,00	0,00	0,00	0,00	0,00	0,00
	Opérations pour compte de tiers	0,00	0,00	0,00	0,00	0,00	0,00	0,00	0,00
	Restes à réaliser – reports	0,00	-1 797,95	0,00	0,00	0,00	0,00	0,00	0,00
	SOLDE (2)	0,00		0,00	0,00	0,00	0,00	0,00	0,00

(1) Pour le croisement par nature, le détail est fait selon le niveau de vote choisi par l'assemblée délibérante (chapitre, article ou article spécialisé).

(2) Le solde correspond à la différence entre les recettes et les dépenses. Les dépenses et les recettes correspondent à la somme des dépenses et des recettes de l'exercice ainsi qu'à des restes à réaliser et des reports (lignes budgétaires 001 et 002). Les lignes reports 001 et 002 appartiennent à la colonne 01-Non vérifiables.

IV - ANNEXES

IV

ELEMENTS DU BILAN
PRESENTATION CROISEE PAR FONCTION - DETAIL INVESTISSEMENT

A1.2

FONCTION 6 - Famille

(1)	Libellé	60 Services communs	61 Services en faveur des personnes âgées	62 Actions en faveur de la maternité	63 Aides à la famille	64 Crèches et garderies	Total
	DEPENSES (2)	0,00	7 035,13	0,00	0,00	3 571 935,49	3 578 974,62
	Dépenses de l'exercice	0,00	1 725,00	0,00	0,00	3 329 895,49	3 331 624,49
010	Stocks	0,00	0,00	0,00	0,00	0,00	0,00
020	Dépenses imprévues	0,00	0,00	0,00	0,00	0,00	0,00
040	Opérat° ordre transfert entre sections	0,00	0,00	0,00	0,00	0,00	0,00
041	Opérations patrimoniales	0,00	0,00	0,00	0,00	0,00	0,00
10	Dotations, fonds divers et réserves	0,00	0,00	0,00	0,00	0,00	0,00
13	Subventions d'investissement	0,00	0,00	0,00	0,00	0,00	0,00
16	Emprunts et dettes assimilées	0,00	0,00	0,00	0,00	0,00	0,00
18	Compte de liaison : affectat° (BA,régie)	0,00	0,00	0,00	0,00	0,00	0,00
20	Immobilisations incorporelles	0,00	0,00	0,00	0,00	0,00	0,00
204	Subventions d'équipement versées	0,00	0,00	0,00	0,00	0,00	0,00
21	Immobilisations corporelles	0,00	1 725,00	0,00	0,00	262 061,00	263 786,00
22	Immobilisations reçues en affectation	0,00	0,00	0,00	0,00	0,00	0,00
23	Immobilisations en cours	0,00	0,00	0,00	0,00	3 067 838,49	3 067 838,49
26	Participat° et créances rattachées	0,00	0,00	0,00	0,00	0,00	0,00
27	Autres immobilisations financières	0,00	0,00	0,00	0,00	0,00	0,00
	Opérations d'équipement	0,00	0,00	0,00	0,00	0,00	0,00
	Opérations pour compte de tiers	0,00	0,00	0,00	0,00	0,00	0,00
	Restes à réaliser - reports	0,00	5 310,13	0,00	0,00	242 040,00	247 350,13
	RECETTES (2)	0,00	0,00	0,00	0,00	1 435 620,00	1 435 620,00
	Recettes de l'exercice	0,00	0,00	0,00	0,00	307 120,00	307 120,00
010	Stocks	0,00	0,00	0,00	0,00	0,00	0,00
021	Virement de la sect° de fonctionnement	0,00	0,00	0,00	0,00	0,00	0,00
024	Produits des cessions d'immobilisations	0,00	0,00	0,00	0,00	0,00	0,00

VILLEMOMBLE - Ville de Villemomble - BS - 2019

(1)	Libellé	60 Services communs	61 Services en faveur des personnes âgées	62 Actions en faveur de la maternité	63 Aides à la famille	64 Crèches et garderies	Total
040	Opérat° ordre transfert entre sections	0,00	0,00	0,00	0,00	0,00	0,00
041	Opérations patrimoniales	0,00	0,00	0,00	0,00	0,00	0,00
10	Dotations, fonds divers et réserves	0,00	0,00	0,00	0,00	0,00	0,00
13	Subventions d'investissement	0,00	0,00	0,00	0,00	307 120,00	307 120,00
16	Emprunts et dettes assimilées	0,00	0,00	0,00	0,00	0,00	0,00
18	Compte de liaison : affectat° (B.A.régie)	0,00	0,00	0,00	0,00	0,00	0,00
20	Immobilisations incorporelles	0,00	0,00	0,00	0,00	0,00	0,00
204	Subventions d'équipement versées	0,00	0,00	0,00	0,00	0,00	0,00
21	Immobilisations corporelles	0,00	0,00	0,00	0,00	0,00	0,00
22	Immobilisations reçues en affectation	0,00	0,00	0,00	0,00	0,00	0,00
23	Immobilisations en cours	0,00	0,00	0,00	0,00	0,00	0,00
26	Participat° et créances rattachées	0,00	0,00	0,00	0,00	0,00	0,00
27	Autres immobilisations financières	0,00	0,00	0,00	0,00	0,00	0,00
Opérations pour compte de tiers		0,00	0,00	0,00	0,00	0,00	0,00
Restes à réaliser - reports		0,00	0,00	0,00	0,00	1 128 500,00	1 128 500,00
SOLDE (2)		0,00	-7 035,13	0,00	0,00	-2 136 319,49	-2 143 354,62

(1) Pour le croisement par nature, le détail est fait selon le niveau de vote choisi par l'assemblée délibérante (chapitre, article ou article spécialisé).

(2) Le solde correspond à la différence entre les recettes et les dépenses. Les dépenses et les recettes correspondent à la somme des dépenses et des recettes de l'exercice ainsi que des restes à réaliser et des reports (lignes budgétaires 001 et 002). Les lignes reports 001 et 002 apparaissent à la colonne 01-Non ventilables.

IV - ANNEXES

ELEMENTS DU BILAN
PRESENTATION CROISEE PAR FONCTION - DETAIL INVESTISSEMENT

IV

A1.2

FONCTION 7 - Logement

(1)	Libellé	70 Services communs	71 Parc privé de la ville	72 Aide au secteur locatif	73 Aides à l'accession à la propriété	Total
	DEPENSES (2)	0,00	0,00	0,00	0,00	0,00
	Dépenses de l'exercice	0,00	0,00	0,00	0,00	0,00
010	Stocks	0,00	0,00	0,00	0,00	0,00
020	Dépenses imprévues	0,00	0,00	0,00	0,00	0,00
040	Opérat° ordre transfert entre sections	0,00	0,00	0,00	0,00	0,00
041	Opérations patrimoniales	0,00	0,00	0,00	0,00	0,00
10	Dotations, fonds divers et réserves	0,00	0,00	0,00	0,00	0,00
13	Subventions d'investissement	0,00	0,00	0,00	0,00	0,00
16	Emprunts et dettes assimilées	0,00	0,00	0,00	0,00	0,00
18	Compte de liaison : affectat° (BA,régie)	0,00	0,00	0,00	0,00	0,00
20	Immobilisations incorporelles	0,00	0,00	0,00	0,00	0,00
204	Subventions d'équipement versées	0,00	0,00	0,00	0,00	0,00
21	Immobilisations corporelles	0,00	0,00	0,00	0,00	0,00
22	Immobilisations reçues en affectation	0,00	0,00	0,00	0,00	0,00
23	Immobilisations en cours	0,00	0,00	0,00	0,00	0,00
26	Participat° et créances rattachées	0,00	0,00	0,00	0,00	0,00
27	Autres immobilisations financières	0,00	0,00	0,00	0,00	0,00
	Opérations d'équipement	0,00	0,00	0,00	0,00	0,00
	Opérations pour compte de tiers	0,00	0,00	0,00	0,00	0,00
	Restes à réaliser - reports	0,00	0,00	0,00	0,00	0,00
	RECETTES (2)	0,00	0,00	0,00	0,00	0,00
	Recettes de l'exercice	0,00	0,00	0,00	0,00	0,00
010	Stocks	0,00	0,00	0,00	0,00	0,00
021	Virement de la sect° de fonctionnement	0,00	0,00	0,00	0,00	0,00
024	Produits des cessions d'immobilisations	0,00	0,00	0,00	0,00	0,00
040	Opérat° ordre transfert entre sections	0,00	0,00	0,00	0,00	0,00

(1)	Libellé	70 Services communs	71 Parc privé de la ville	72 Aide au secteur locatif	73 Aides à l'accession à la propriété	Total
041	Opérations patrimoniales	0,00	0,00	0,00	0,00	0,00
10	Dotations, fonds divers et réserves	0,00	0,00	0,00	0,00	0,00
13	Subventions d'investissement	0,00	0,00	0,00	0,00	0,00
16	Emprunts et dettes assimilées	0,00	0,00	0,00	0,00	0,00
18	Compte de liaison : affectat* (BA,régie)	0,00	0,00	0,00	0,00	0,00
20	Immobilisations incorporelles	0,00	0,00	0,00	0,00	0,00
204	Subventions d'équipement versées	0,00	0,00	0,00	0,00	0,00
21	Immobilisations corporelles	0,00	0,00	0,00	0,00	0,00
22	Immobilisations reçues en affectation	0,00	0,00	0,00	0,00	0,00
23	Immobilisations en cours	0,00	0,00	0,00	0,00	0,00
26	Participat* et créances rattachées	0,00	0,00	0,00	0,00	0,00
27	Autres immobilisations financières	0,00	0,00	0,00	0,00	0,00
Opérations pour compte de tiers		0,00	0,00	0,00	0,00	0,00
Restes à réaliser - reports		0,00	0,00	0,00	0,00	0,00
SOLDE (2)		0,00	0,00	0,00	0,00	0,00

(1) Pour le croisement par nature, le détail est fait selon le niveau de vote choisi par l'assemblée délibérante (chapitre, article ou article spécialisés).

(2) Le solde correspond à la différence entre les recettes et les dépenses. Les dépenses et les recettes correspondent à la somme des dépenses et des recettes de l'exercice ainsi que des restes à réaliser et des reports (lignes budgétaires 001 et 002). Les lignes reports 001 et 002 apparaissent à la colonne 01-Non ventilables.

IV - ANNEXES

ELEMENTS DU BILAN

PRESENTATION CROISEE PAR FONCTION - DETAIL INVESTISSEMENT

IV

A1.2

FONCTION 8 - Aménagement et services urbains, environnement

(1)	Libellé	81 Services urbains	82 Aménagement urbain	83 Environnement	Total
	DEPENSES (2)				
	Dépenses de l'exercice	66 647,51	5 955 378,03	0,00	6 022 025,54
		45 000,00	5 233 127,00	0,00	5 278 127,00
010	Stocks	0,00	0,00	0,00	0,00
020	Dépenses Imprévues	0,00	0,00	0,00	0,00
040	Opérat° ordre transfert entre sections	0,00	0,00	0,00	0,00
041	Opérations patrimoniales	0,00	0,00	0,00	0,00
10	Dotations, fonds divers et réserves	0,00	0,00	0,00	0,00
13	Subventions d'investissement	0,00	0,00	0,00	0,00
16	Emprunts et dettes assimilées	0,00	0,00	0,00	0,00
18	Compte de liaison : affectat° (BA, Fôgje)	0,00	0,00	0,00	0,00
20	Immobilisations incorporelles	0,00	116 100,00	0,00	116 100,00
204	Subventions d'équipement versées	0,00	0,00	0,00	0,00
21	Immobilisations corporelles	45 000,00	3 012 027,00	0,00	3 057 027,00
22	Immobilisations reçues en affectation	0,00	0,00	0,00	0,00
23	Immobilisations en cours	0,00	2 105 000,00	0,00	2 105 000,00
26	Participat° et créances rattachées	0,00	0,00	0,00	0,00
27	Autres immobilisations financières	0,00	0,00	0,00	0,00
	Opérations d'équipement	0,00	0,00	0,00	0,00
	Opérations pour compte de tiers	0,00	0,00	0,00	0,00
	Restes à réaliser - reports	21 647,51	722 251,03	0,00	743 898,54
	RECETTES (2)	4 740,12	9 172,55	0,00	13 912,67
	Recettes de l'exercice	0,00	0,00	0,00	0,00
010	Stocks	0,00	0,00	0,00	0,00
021	Virement de la sect° de fonctionnement	0,00	0,00	0,00	0,00
024	Produits des cessions d'immobilisations	0,00	0,00	0,00	0,00
040	Opérat° ordre transfert entre sections	0,00	0,00	0,00	0,00

(1)	Libellé	81 Services urbains	82 Aménagement urbain	83 Environnement	Total
041	Opérations patrimoniales	0,00	0,00	0,00	0,00
10	Dotations, fonds divers et réserves	0,00	0,00	0,00	0,00
13	Subventions d'investissement	0,00	0,00	0,00	0,00
16	Emprunts et dettes assimilées	0,00	0,00	0,00	0,00
18	Compte de liaison : affectat* (BA,régie)	0,00	0,00	0,00	0,00
20	Immobilisations incorporelles	0,00	0,00	0,00	0,00
204	Subventions d'équipement versées	0,00	0,00	0,00	0,00
21	Immobilisations corporelles	0,00	0,00	0,00	0,00
22	Immobilisations reçues en affectation	0,00	0,00	0,00	0,00
23	Immobilisations en cours	0,00	0,00	0,00	0,00
26	Participat* et créances rattachées	0,00	0,00	0,00	0,00
27	Autres immobilisations financières	0,00	0,00	0,00	0,00
Opérations pour compte de tiers		0,00	0,00	0,00	0,00
Restes à réaliser - reports		4 740,12	9 172,55	0,00	13 912,67
SOLDE (2)		-81 907,39	-5 946 205,43	0,00	-6 008 112,87

(1)	Libellé	Sous-fonction 81							816 Autres réseaux et services divers
		810 Services communs	811 Eau et assainissement	812 Collecte et traitement ordures ménagères	813 Propreté urbaine	814 Éclairage public	815 Transports urbains	816 Autres réseaux et services divers	
DEPENSES (2)									
Dépenses de l'exercice									
010	Stocks	0,00	0,00	0,00	0,00	66 647,51	0,00	0,00	0,00
020	Dépenses imprévues	0,00	0,00	0,00	0,00	45 000,00	0,00	0,00	0,00
040	Opérat* ordre transfert entre sections	0,00	0,00	0,00	0,00	0,00	0,00	0,00	0,00
041	Opérations patrimoniales	0,00	0,00	0,00	0,00	0,00	0,00	0,00	0,00
10	Dotations, fonds divers et réserves	0,00	0,00	0,00	0,00	0,00	0,00	0,00	0,00
13	Subventions d'investissement	0,00	0,00	0,00	0,00	0,00	0,00	0,00	0,00
16	Emprunts et dettes assimilées	0,00	0,00	0,00	0,00	0,00	0,00	0,00	0,00
18	Compte de liaison : affectat* (BA,régie)	0,00	0,00	0,00	0,00	0,00	0,00	0,00	0,00
20	Immobilisations incorporelles	0,00	0,00	0,00	0,00	0,00	0,00	0,00	0,00

(1)	Libellé	Sous-fonction 81						
		810 Services communs	811 Eau et assainissement	812 Collecte et traitement ordures ménagères	813 Propreté urbaine	814 Eclairage public	815 Transports urbains	816 Autres réseaux et services divers
204	Subventions d'équipement versées	0,00	0,00	0,00	0,00	0,00	0,00	0,00
21	Immobilisations corporelles	0,00	0,00	0,00	0,00	45 000,00	0,00	0,00
22	Immobilisations reçues en affectation	0,00	0,00	0,00	0,00	0,00	0,00	0,00
23	Immobilisations en cours	0,00	0,00	0,00	0,00	0,00	0,00	0,00
26	Participat° et créances rattachées	0,00	0,00	0,00	0,00	0,00	0,00	0,00
27	Autres immobilisations financières	0,00	0,00	0,00	0,00	0,00	0,00	0,00
	Opérations d'équipement	0,00	0,00	0,00	0,00	0,00	0,00	0,00
	Opérations pour compte de tiers	0,00	0,00	0,00	0,00	0,00	0,00	0,00
	Restes à réaliser - reports	0,00	0,00	0,00	0,00	21 647,81	0,00	0,00
	RECETTES (2)	0,00	0,00	0,00	0,00	4 740,12	0,00	0,00
	Recettes de l'exercice	0,00	0,00	0,00	0,00	0,00	0,00	0,00
010	Stocks	0,00	0,00	0,00	0,00	0,00	0,00	0,00
021	Virement de la sect° de fonctionnement	0,00	0,00	0,00	0,00	0,00	0,00	0,00
024	Produits des cessions d'immobilisations	0,00	0,00	0,00	0,00	0,00	0,00	0,00
040	Opérat° ordre transfert entre sections	0,00	0,00	0,00	0,00	0,00	0,00	0,00
041	Opérations patrimoniales	0,00	0,00	0,00	0,00	0,00	0,00	0,00
10	Dotations, fonds divers et réserves	0,00	0,00	0,00	0,00	0,00	0,00	0,00
13	Subventions d'investissement	0,00	0,00	0,00	0,00	0,00	0,00	0,00
16	Emprunts et dettes assimilées	0,00	0,00	0,00	0,00	0,00	0,00	0,00
18	Compte de liaison : affectat° (BA,régle)	0,00	0,00	0,00	0,00	0,00	0,00	0,00
20	Immobilisations incorporelles	0,00	0,00	0,00	0,00	0,00	0,00	0,00
204	Subventions d'équipement versées	0,00	0,00	0,00	0,00	0,00	0,00	0,00
21	Immobilisations corporelles	0,00	0,00	0,00	0,00	0,00	0,00	0,00

(1)	Libellé	Sous-fonction 81										
		810 Services communs	811 Eau et assainissement	812 Collecte et traitement ordures ménagères	813 Propreté urbaine	814 Eclairage public	815 Transports urbains	816 Autres réseaux et services divers				
22	Immobilisations reçues en affectation	0,00	0,00	0,00	0,00	0,00	0,00	0,00	0,00	0,00	0,00	0,00
23	Immobilisations en cours	0,00	0,00	0,00	0,00	0,00	0,00	0,00	0,00	0,00	0,00	0,00
26	Participat° et créances rattachées	0,00	0,00	0,00	0,00	0,00	0,00	0,00	0,00	0,00	0,00	0,00
27	Autres immobilisations financières	0,00	0,00	0,00	0,00	0,00	0,00	0,00	0,00	0,00	0,00	0,00
Opérations pour compte de tiers		0,00	0,00	0,00	0,00	0,00	0,00	0,00	0,00	0,00	0,00	0,00
Restes à réaliser - reports		0,00	0,00	0,00	0,00	0,00	0,00	4 740,12	0,00	0,00	0,00	0,00
SOLDE (2)		0,00	0,00	0,00	0,00	0,00	0,00	-61 907,39	0,00	0,00	0,00	0,00

(1)	Libellé	Sous-fonction 82										
		820 Services communs	821 Equipements de voiture	822 Voie communale et routes	823 Espaces verts urbains	824 Autres opérations d'aménagement urbain	830 Services communs	831 Aménagement des eaux	832 Act° spécif. lutte contre la pollution	833 Préservation du milieu naturel		
DEPENSES (2)		1 100,00	44 171,19	2 733 965,13	54 463,00	3 121 688,71	0,00	0,00	0,00	0,00	0,00	0,00
Dépenses de l'exercice		1 100,00	26 800,00	2 082 100,00	17 727,00	3 105 400,00	0,00	0,00	0,00	0,00	0,00	0,00
010	Stocks	0,00	0,00	0,00	0,00	0,00	0,00	0,00	0,00	0,00	0,00	0,00
020	Dépenses imprévues	0,00	0,00	0,00	0,00	0,00	0,00	0,00	0,00	0,00	0,00	0,00
040	Opérat° ordre transfert entre sections	0,00	0,00	0,00	0,00	0,00	0,00	0,00	0,00	0,00	0,00	0,00
041	Opérations patrimoniales	0,00	0,00	0,00	0,00	0,00	0,00	0,00	0,00	0,00	0,00	0,00
10	Dotations, fonds divers et réserves	0,00	0,00	0,00	0,00	0,00	0,00	0,00	0,00	0,00	0,00	0,00
13	Subventions d'investissement	0,00	0,00	0,00	0,00	0,00	0,00	0,00	0,00	0,00	0,00	0,00
16	Emprunts et dettes assimilées	0,00	0,00	0,00	0,00	0,00	0,00	0,00	0,00	0,00	0,00	0,00
18	Compte de liaison : affectat° (BA, régie)	0,00	0,00	0,00	0,00	0,00	0,00	0,00	0,00	0,00	0,00	0,00
20	Immobilisations incorporelles	1 100,00	0,00	15 000,00	0,00	100 000,00	0,00	0,00	0,00	0,00	0,00	0,00
204	Subventions d'équipement versées	0,00	0,00	0,00	0,00	0,00	0,00	0,00	0,00	0,00	0,00	0,00
21	Immobilisations corporelles	0,00	26 800,00	32 100,00	17 727,00	2 935 400,00	0,00	0,00	0,00	0,00	0,00	0,00
22	Immobilisations reçues en affectation	0,00	0,00	0,00	0,00	0,00	0,00	0,00	0,00	0,00	0,00	0,00
23	Immobilisations en cours	0,00	0,00	2 035 000,00	0,00	70 000,00	0,00	0,00	0,00	0,00	0,00	0,00

(1)	Libellé	Sous-fonction 82					Sous-fonction 83			
		820 Services communs	821 Equipements de voirie	822 Voirie communale et routes	823 Espaces verts urbains	824 Autres opérations d'aménagement urbain	830 Services communs	831 Aménagement des eaux	832 Act ^e spécif. lutte contre la pollution	833 Préservation du milieu naturel
26	Participat ^e et créances rattachées	0,00	0,00	0,00	0,00	0,00	0,00	0,00	0,00	0,00
27	Autres immobilisations financières	0,00	0,00	0,00	0,00	0,00	0,00	0,00	0,00	0,00
	Opérations d'équipement	0,00	0,00	0,00	0,00	0,00	0,00	0,00	0,00	0,00
	Opérations pour compte de tiers	0,00	0,00	0,00	0,00	0,00	0,00	0,00	0,00	0,00
	Restes à réaliser - reports	0,00	17 371,19	651 865,13	36 726,00	16 288,71	0,00	0,00	0,00	0,00
	RECETTES (2)	0,00	9 172,55	0,00	0,00	0,00	0,00	0,00	0,00	0,00
	Recettes de l'exercice	0,00	0,00	0,00	0,00	0,00	0,00	0,00	0,00	0,00
010	Stocks	0,00	0,00	0,00	0,00	0,00	0,00	0,00	0,00	0,00
021	Virement de la sect ^e de fonctionnement	0,00	0,00	0,00	0,00	0,00	0,00	0,00	0,00	0,00
024	Produits des cessions d'immobilisations	0,00	0,00	0,00	0,00	0,00	0,00	0,00	0,00	0,00
040	Opérat ^e ordre transfert entre sections	0,00	0,00	0,00	0,00	0,00	0,00	0,00	0,00	0,00
041	Opérations patrimoniales	0,00	0,00	0,00	0,00	0,00	0,00	0,00	0,00	0,00
10	Dotations, fonds divers et réserves	0,00	0,00	0,00	0,00	0,00	0,00	0,00	0,00	0,00
13	Subventions d'investissement	0,00	0,00	0,00	0,00	0,00	0,00	0,00	0,00	0,00
16	Emprunts et dettes assimilées	0,00	0,00	0,00	0,00	0,00	0,00	0,00	0,00	0,00
18	Compte de liaison : affectat ^e (BA,régie)	0,00	0,00	0,00	0,00	0,00	0,00	0,00	0,00	0,00
20	Immobilisations incorporelles	0,00	0,00	0,00	0,00	0,00	0,00	0,00	0,00	0,00
204	Subventions d'équipement versées	0,00	0,00	0,00	0,00	0,00	0,00	0,00	0,00	0,00
21	Immobilisations corporelles	0,00	0,00	0,00	0,00	0,00	0,00	0,00	0,00	0,00
22	Immobilisations reçues en affectation	0,00	0,00	0,00	0,00	0,00	0,00	0,00	0,00	0,00
23	Immobilisations en cours	0,00	0,00	0,00	0,00	0,00	0,00	0,00	0,00	0,00
26	Participat ^e et créances rattachées	0,00	0,00	0,00	0,00	0,00	0,00	0,00	0,00	0,00
27	Autres immobilisations financières	0,00	0,00	0,00	0,00	0,00	0,00	0,00	0,00	0,00
	Opérations pour compte de tiers	0,00	0,00	0,00	0,00	0,00	0,00	0,00	0,00	0,00
	Restes à réaliser - reports	0,00	9 172,55	0,00	0,00	0,00	0,00	0,00	0,00	0,00
	SOLDE (2)	-1 100,00	-34 993,64	-2 733 965,13	-54 453,00	-3 121 688,71	0,00	0,00	0,00	0,00

(1) Pour le croisement par nature, le détail est fait selon le niveau de vote choisi par l'assemblée délibérante (chapitre, article ou article spécialisé).

(2) Le solde correspond à la différence entre les recettés et les dépenses. Les dépenses et les recettés correspondent à la somme des dépenses et des recettes de l'exercice ainsi que des restes à réaliser et des reports (lignes budgétaires 001 et 002). Les lignes reports 001 et 002 apparaissent à la colonne 01-Non ventilables.

IV – ANNEXES

IV

ELEMENTS DU BILAN
PRESENTATION CROISEE PAR FONCTION – DETAIL INVESTISSEMENT

A1.2

FONCTION 9 – Action économique

(1)	Libellé	90 Interventions économiques	91 Fôires et marchés	92 Aides à l'agriculture et aux industries	93 Aides à l'énergie, Indus, manufact, BTP	94 Aides commerce et services marchands	95 Aides au tourisme	96 Aides aux serv/ces publics	Total
	DEPENSES (2)	64 272,44	113 850,00	0,00	0,00	0,00	0,00	0,00	178 122,44
	Dépenses de l'exercice	53 174,00	113 850,00	0,00	0,00	0,00	0,00	0,00	167 024,00
010	Stocks	0,00	0,00	0,00	0,00	0,00	0,00	0,00	0,00
020	Dépenses imprévues	0,00	0,00	0,00	0,00	0,00	0,00	0,00	0,00
040	Opérat° ordre transfert entre sections	0,00	0,00	0,00	0,00	0,00	0,00	0,00	0,00
041	Opérations patrimoniales	0,00	0,00	0,00	0,00	0,00	0,00	0,00	0,00
10	Dotations, fonds divers et réserves	0,00	0,00	0,00	0,00	0,00	0,00	0,00	0,00
13	Subventions d'investissement	0,00	0,00	0,00	0,00	0,00	0,00	0,00	0,00
16	Emprunts et dettes assimilées	15 000,00	0,00	0,00	0,00	0,00	0,00	0,00	15 000,00
18	Compte de liaison : affectat° (BA, régie)	0,00	0,00	0,00	0,00	0,00	0,00	0,00	0,00
20	Immobilisations incorporelles	0,00	0,00	0,00	0,00	0,00	0,00	0,00	0,00
204	Subventions d'équipement versées	0,00	0,00	0,00	0,00	0,00	0,00	0,00	0,00
21	Immobilisations corporelles	38 174,00	9 850,00	0,00	0,00	0,00	0,00	0,00	48 024,00
22	Immobilisations reçues en affectation	0,00	0,00	0,00	0,00	0,00	0,00	0,00	0,00
23	Immobilisations en cours	0,00	104 000,00	0,00	0,00	0,00	0,00	0,00	104 000,00
26	Participat° et créances rattachées	0,00	0,00	0,00	0,00	0,00	0,00	0,00	0,00
27	Autres immobilisations financières	0,00	0,00	0,00	0,00	0,00	0,00	0,00	0,00
	Opérations d'équipement	0,00	0,00	0,00	0,00	0,00	0,00	0,00	0,00
	Opérations pour compte de tiers	0,00	0,00	0,00	0,00	0,00	0,00	0,00	0,00

(1)	Libellé	90 Interventions économiques	91 Foires et marchés	92 Aides à l'agriculture et aux industries	93 Aides à l'énergie, indus. manufact., BTP	94 Aides commerce et services marchands	95 Aides au tourisme	96 Aides aux services publiques	Total
	Restes à réaliser - reports	11 098,14	0,00	0,00	0,00	0,00	0,00	0,00	11 098,14
	RECETTES (2)	1 600,00	0,00	0,00	0,00	0,00	0,00	0,00	1 600,00
	Recettes de l'exercice	1 600,00	0,00	0,00	0,00	0,00	0,00	0,00	1 600,00
010	Stocks	0,00	0,00	0,00	0,00	0,00	0,00	0,00	0,00
021	Virement de la sect* de fonctionnement	0,00	0,00	0,00	0,00	0,00	0,00	0,00	0,00
024	Produits des cessions d'immobilisations	0,00	0,00	0,00	0,00	0,00	0,00	0,00	0,00
040	Opérat* ordre transfert entre sections	0,00	0,00	0,00	0,00	0,00	0,00	0,00	0,00
041	Opérations patrimoniales	0,00	0,00	0,00	0,00	0,00	0,00	0,00	0,00
10	Dotations, fonds divers et réserves	0,00	0,00	0,00	0,00	0,00	0,00	0,00	0,00
13	Subventions d'investissement	0,00	0,00	0,00	0,00	0,00	0,00	0,00	0,00
16	Emprunts et dettes assimilées	1 600,00	0,00	0,00	0,00	0,00	0,00	0,00	1 600,00
18	Compte de liaison : affectat* (BA,régie)	0,00	0,00	0,00	0,00	0,00	0,00	0,00	0,00
20	Immobilisations incorporelles	0,00	0,00	0,00	0,00	0,00	0,00	0,00	0,00
204	Subventions d'équipement versées	0,00	0,00	0,00	0,00	0,00	0,00	0,00	0,00
21	Immobilisations corporelles	0,00	0,00	0,00	0,00	0,00	0,00	0,00	0,00
22	Immobilisations reçues en affectation	0,00	0,00	0,00	0,00	0,00	0,00	0,00	0,00
23	Immobilisations en cours	0,00	0,00	0,00	0,00	0,00	0,00	0,00	0,00
26	Participat* et créances rattachées	0,00	0,00	0,00	0,00	0,00	0,00	0,00	0,00
27	Autres immobilisations financières	0,00	0,00	0,00	0,00	0,00	0,00	0,00	0,00
	Opérations pour compte de tiers	0,00	0,00	0,00	0,00	0,00	0,00	0,00	0,00
	Restes à réaliser - reports	0,00	0,00	0,00	0,00	0,00	0,00	0,00	0,00
	SOLDE (2)	-62 672,14	-113 850,00	0,00	0,00	0,00	0,00	0,00	-176 522,14

(1) Pour le croisement par nature, le détail est fait selon le niveau de vote choisi par l'assemblée délibérante (chapitre, article ou article spécialisé).

(2) Le solde correspond à la différence entre les recettes et les dépenses. Les dépenses et les recettes correspondent à la somme des dépenses et des recettes de l'exercice ainsi que des restes à réaliser et des reports (lignes budgétaires 001 et 002). Les lignes reports 001 et 002 apparaissent à la colonne 01-Non ventilables.

IV - ANNEXES

ELEMENTS DU BILAN - ETAT DE LA DETTE - REPARTITION PAR NATURE DE DETTE

IV

A.2.2

A.2.2 - REPARTITION PAR NATURE DE DETTE (hors 16449 et 166)

Nature (Pour chaque ligne, indiquer le numéro de contrat)	Organisme prêteur ou chef de file	Date de signature	Date d'émission ou date de mobilisation (1)	Date du premier remboursement	Nominal (2)	Type de taux d'intérêt (3)	Index (4)	Taux initial		Devise	Périodicité des remboursements (6)	Profil d'amortissement (7)	Possibilité de remboursement anticipé OIN	Catégorie d'emprunt (8)
								Niveau de taux (5)	Taux actuariel					
								Emprunts et dettes à l'origine du contrat						
163 Emprunts obligataires (Total)					0,00									
164 Emprunts auprès des établissements financiers (Total)					0,00									
1641 Emprunts en euros (total)					0,00									
1643 Emprunts en devises (total)					0,00									
16441 Emprunts assortis d'une option de tirage sur ligne de trésorerie (total)					0,00									
165 Dépôts et cautionnements reçus (Total)					0,00									
167 Emprunts et dettes assortis de conditions particulières (Total)					0,00									
1671 Avances consolidées du Trésor (total)					0,00									
1672 Emprunts sur comptes spéciaux du Trésor (total)					0,00									
1675 Dettes pour MIEP et PPP (total)					0,00									
1676 Dettes envers locaux-acquéreurs (total)					0,00									
1678 Autres emprunts et dettes (total)					0,00									
168 Emprunts et dettes assimilés (Total)					1 391 979,00									

Emprunts et dettes à l'origine du contrat														
Nature (Pour chaque ligne, indiquer le numéro de contrat)	Organisme prêteur ou chef de file	Date de signature	Date d'émission ou date de mobilisation (1)	Date du premier remboursement	Nominal (2)	Type de taux d'intérêt (3)	Index (4)	Taux initial		Devise	Période des remboursements (6)	Profil d'amortissement (7)	Possibilité de remboursement anticipé ON	Catégorie d'emprunt (8)
								Niveau de taux (5)	Taux actuariel					
1681 Autres emprunts (total)					1 391 879,00									
09-072	CAISSE D ALLOCATIONS FAMILIALES	08/01/2010		05/06/2011	22 709,00	F			0,000	euros	A	C	N	A-1
10-282	CAISSE D ALLOCATIONS FAMILIALES	10/02/2011		05/06/2013	46 514,00	F			0,000	euros	A	C	N	A-1
12-059	CAISSE D ALLOCATIONS FAMILIALES	13/06/2012		05/06/2014	120 000,00	F			0,000	euros	A	C	N	A-1
12-166	CAISSE D ALLOCATIONS FAMILIALES	28/02/2013		05/06/2014	84 481,00	F			0,000	euros	A	C	N	A-1
13-16098	CAISSE D ALLOCATIONS FAMILIALES	28/11/2013		05/06/2015	109 175,00	F			0,000	euros	A	C	N	A-1
14-302	CAISSE D ALLOCATIONS FAMILIALES	30/03/2015		05/06/2017	43 000,00	F			0,000	euros	A	C	N	A-1
17-104J	CAISSE D ALLOCATIONS FAMILIALES	02/01/2018		05/06/2019	396 000,00	F			0,000	euros	A	C	N	A-1
17-330	CAISSE D ALLOCATIONS FAMILIALES	02/01/2018		05/06/2019	120 000,00	F			0,000	euros	A	C	N	A-1
17-331	CAISSE D ALLOCATIONS FAMILIALES	02/01/2018		05/06/2019	450 000,00	F			0,000	euros	A	C	N	A-1
1682 Bons à moyen terme négociables (total)					0,00									
1687 Autres dettes (total)					0,00									
Total général					1 391 879,00									

(1) Si un emprunt donne lieu à plusieurs mobilisations, indiquer la date de la première mobilisation.

(2) Nominal : montant emprunté à l'origine.

(3) Type de taux d'intérêt : F : fixe ; V : variable simple ; C : complexe (c'est-à-dire un taux variable qui n'est pas seulement défini comme la simple addition d'un taux usuel de référence et d'une marge exprimée en point de pourcentage).

(4) Mentionner le ou les types d'index (ex : Euribor 3 mois).

(5) Indiquer le niveau de taux à l'origine du contrat.

(6) Indiquer la périodicité des remboursements : A : annuelle ; M : mensuelle ; B : bimestrielle ; S : semestrielle ; T : trimestrielle ; X autre.

(7) Indiquer C pour amortissement constant, P pour amortissement progressif, F pour *in fine*, X pour autres à préciser.

(8) Catégorie d'emprunt à l'origine. Exemple A-1 (cf. la classification des emprunts suivant la typologie de la circulaire IOCB1015077C du 25 juin 2010 sur les produits financiers offerts aux collectivités territoriales).

IV - ANNEXES

ELEMENTS DU BILAN - ETAT DE LA DETTE - REPARTITION PAR NATURE DE DETTE

IV
A2.2

A2.2 - REPARTITION PAR NATURE DE DETTE (hors 16449 et 166) (suite)

Nature (Pour chaque ligne, indiquer le numéro de contrat)	Couverture ? O/N (10)	Montant couvert	Catégorie d'emprunt après couverture éventuelle (11)	Capital restant dû au 01/01/N	Durée résiduelle (en années)	Taux d'intérêt		Annuité de l'exercice			ICNE de l'exercice	
						Type de taux (12)	Index (13)	Niveau de taux d'intérêt à la date de vote du budget (14)	Capital	Charges d'intérêt (15)		Intérêts perçus (le cas échéant) (16)
163 Emprunts obligataires (Total)		0,00		0,00				0,00	0,00	0,00	0,00	0,00
164 Emprunts auprès des établissements financiers (Total)		0,00		0,00				0,00	0,00	0,00	0,00	0,00
1641 Emprunts en euros (total)		0,00		0,00				0,00	0,00	0,00	0,00	0,00
1643 Emprunts en devises (total)		0,00		0,00				0,00	0,00	0,00	0,00	0,00
16441 Emprunts assortis d'une option de tirage sur ligne de trésorerie (total) (9)		0,00		0,00				0,00	0,00	0,00	0,00	0,00
165 Dépôts et cautionnements reçus (Total)		0,00		0,00				0,00	0,00	0,00	0,00	0,00
167 Emprunts et dettes assortis de conditions particulières (Total)		0,00		0,00				0,00	0,00	0,00	0,00	0,00
1671 Avances consolidées du Trésor (total)		0,00		0,00				0,00	0,00	0,00	0,00	0,00
1672 Emprunts sur comptes spéciaux (total)		0,00		0,00				0,00	0,00	0,00	0,00	0,00
1675 Dettes pour METP et PPP (total)		0,00		0,00				0,00	0,00	0,00	0,00	0,00
1676 Dettes envers locales-acquéreurs (total)		0,00		0,00				0,00	0,00	0,00	0,00	0,00
1678 Autres emprunts et dettes (total)		0,00		0,00				0,00	0,00	0,00	0,00	0,00
168 Emprunts et dettes assimilés (Total)		0,00		1 191 292,10				139 188,00	0,00	0,00	0,00	0,00
1681 Autres emprunts (total)		0,00		1 191 292,10				139 188,00	0,00	0,00	0,00	0,00
09-072	N	0,00	A-1	4 541,00	1,00			0,000	0,00	0,00	0,00	0,00
10.282	N	0,00	A-1	18 605,60	3,00			0,000	0,00	0,00	0,00	0,00
12-059	N	0,00	A-1	60 000,00	4,00			0,000	0,00	0,00	0,00	0,00
12.166	N	0,00	A-1	42 240,50	4,00			0,000	0,00	0,00	0,00	0,00

Nature (Pour chaque ligne, indiquer le numéro de contrat)	Couverture ? O/N (10)	Montant couvert	Catégorie d'emprunt après couverture éventuelle (11)	Capital restant dû au 01/01/N	Durée résiduelle (en années)	Taux d'intérêt			Annuité de l'exercice				ICNE de l'exercice
						Type de taux (12)	Index (13)	Niveau de taux d'intérêt à la date de vote du budget (14)	Capital	Charges d'intérêt (15)	Intérêts perçus (le cas échéant) (16)		
13-16098	N	0,00	A-1	65 505,00	5,00	F		0,000	10 817,50	0,00	0,00	0,00	0,00
14-302	N	0,00	A-1	34 400,00	7,00	F		0,000	4 300,00	0,00	0,00	0,00	0,00
17-104J	N	0,00	A-1	396 000,00	9,00	F		0,000	39 600,00	0,00	0,00	0,00	0,00
17-330	N	0,00	A-1	120 000,00	9,00	F		0,000	12 000,00	0,00	0,00	0,00	0,00
17-331	N	0,00	A-1	450 000,00	9,00	F		0,000	45 000,00	0,00	0,00	0,00	0,00
1692 Bons à moyen terme négociables (total)		0,00		0,00					0,00	0,00	0,00	0,00	0,00
1697 Autres dettes (total)		0,00		0,00					0,00	0,00	0,00	0,00	0,00
Total général		0,00		1 191 292,10					139 188,00	0,00	0,00	0,00	0,00

(9) S'agissant des emprunts assortis d'une ligne de trésorerie, il faut faire ressortir le remboursement du capital de la dette prévue pour l'exercice correspondant au véritable endettement.

(10) Si l'emprunt est soumis à couverture, il convient de compléter le tableau « détail des opérations de couverture ».

(11) Catégorie d'emprunt. Exemple A-1 (cf. la classification des emprunts suivant la typologie de la circulaire COCB1015077C du 25 juin 2010 sur les produits financiers offerts aux collectivités territoriales).

(12) Type de taux d'intérêt après opérations de couverture : F : fixe ; V : variable simple ; C : complexe (c'est-à-dire un taux variable qui n'est pas seulement défini comme la simple addition d'un taux usuel de référence et d'une marge exprimée en point de pourcentages).

(13) Mentionner l'index en cours au 01/01/N après opérations de couverture.

(14) Taux après opérations de couverture éventuelles. Pour les emprunts à taux variables, indiquer le niveau à la date de vote du budget.

(15) Il s'agit des intérêts dus au titre du contrat initial et comptabilisés à l'article 66111 « Intérêts réglés à l'échéance » (intérêts décaissés) et intérêts éventuels dus au titre du contrat d'échange éventuel et comptabilisés à l'article 688.

(16) Indiquer les intérêts éventuellement reçus au titre du contrat d'échange éventuel et comptabilisés au 768.

IV – ANNEXES

IV

ELEMENTS DU BILAN – ETAT DE LA DETTE – TYPOLOGIE DE LA REPARTITION DE L'ENCOURS

A2.4

A2.4 – TYPOLOGIE DE LA REPARTITION DE L'ENCOURS (1)

Indices sous-jacents	(1) Indices zone euro	(2) Indices Inflation française ou zone euro ou écart entre ces indices	(3) Ecart de l'indice zone euro	(4) Indices hors zone euro et écarts d'indices dont l'un est un indice hors zone euro	(5) Ecart de l'indice hors zone euro	(6) Autres indices
Structure (A) Taux fixe simple. Taux variable simple. Echange de taux fixe contre taux variable ou inversement. Echange de taux structuré contre taux variable ou taux fixe (sens unique). Taux variable simple plafonné (cap) ou encadré (tunnel)	Nombre de produits	0	0	0	0	
	% de l'encours	100,00	0,00	0,00	0,00	
	Montant en euros	1 181 292,10	0,00	0,00	0,00	
	Nombre de produits	0	0	0	0	
(B) Barrière simple. Pas d'effet de levier	% de l'encours	0,00	0,00	0,00	0,00	
	Montant en euros	0,00	0,00	0,00	0,00	
	Nombre de produits	0	0	0	0	
	% de l'encours	0,00	0,00	0,00	0,00	
(C) Option d'échange (swaption)	Montant en euros	0,00	0,00	0,00	0,00	
	Nombre de produits	0	0	0	0	
	% de l'encours	0,00	0,00	0,00	0,00	
	Montant en euros	0,00	0,00	0,00	0,00	
(D) Multiplicateur jusqu'à 3 ; multiplicateur jusqu'à 5 capé	Nombre de produits	0	0	0	0	
	% de l'encours	0,00	0,00	0,00	0,00	
	Montant en euros	0,00	0,00	0,00	0,00	
	Nombre de produits	0	0	0	0	
(E) Multiplicateur jusqu'à 5	% de l'encours	0,00	0,00	0,00	0,00	
	Montant en euros	0,00	0,00	0,00	0,00	
	Nombre de produits	0	0	0	0	
	% de l'encours	0,00	0,00	0,00	0,00	
(F) Autres types de structures	Montant en euros	0,00	0,00	0,00	0,00	
	Nombre de produits					0
	% de l'encours					0,00
	Montant en euros					0,00

(1) Cette annexe retrace le stock de dette au 01/01/N après opérations de couvertures éventuelles.

IV – ANNEXES	IV
ELEMENTS DU BILAN	A6.1
EQUILIBRE DES OPERATIONS FINANCIERES – DEPENSES	

DEPENSES A COUVRIR PAR DES RESSOURCES PROPRES

Art. (1)	Libellé (1)	Budget de l'exercice (hors RAR) (BP + BS + DM)	Propositions nouvelles	Vote (2)
DEPENSES TOTALES A COUVRIR PAR DES RESSOURCES PROPRES =A + B		170 010,00	24 221,00	24 221,00
16 Emprunts et dettes assimilées (A)		139 190,00	0,00	0,00
1631	Emprunts obligataires	0,00	0,00	0,00
1641	Emprunts en euros	0,00	0,00	0,00
1643	Emprunts en devises	0,00	0,00	0,00
16441	Opérat° afférentes à l'emprunt	0,00	0,00	0,00
1671	Avances consolidées du Trésor	0,00	0,00	0,00
1672	Emprunts sur comptes spéciaux du Trésor	0,00	0,00	0,00
1678	Autres emprunts et dettes	0,00	0,00	0,00
1681	Autres emprunts	139 190,00	0,00	0,00
1682	Bons à moyen terme négociables	0,00	0,00	0,00
1687	Autres dettes	0,00	0,00	0,00
Dépenses et transferts à déduire des ressources propres (B)		30 820,00	24 221,00	24 221,00
10...	<i>Reprise de dotations, fonds divers et réserves</i>			
10...	Reversement de dotations, fonds divers et réserves			
10226	Taxe d'aménagement	0,00	24 221,00	24 221,00
139	<i>Subv. invest. transférées cpte résultat</i>	10 820,00	0,00	0,00
020	Dépenses imprévues	20 000,00	0,00	0,00
	Op. de l'exercice III = I + II		Restes à réaliser en dépenses de l'exercice précédent (3)	Solde d'exécution D001 (3)
	194 231,00	2 172 740,78	0,00	TOTAL IV
	Dépenses à couvrir par des ressources propres			2 366 971,78

(1) Détailler les chapitres budgétaires par article conformément au plan de comptes.

(2) Crédits de l'exercice votés lors de la séance.

(3) Inscrire uniquement si le compte administratif est voté ou en cas de reprise anticipée des résultats de l'exercice précédent.

IV – ANNEXES	IV
ELEMENTS DU BILAN EQUILIBRE DES OPERATIONS FINANCIERES – RECETTES	A6.2

RESSOURCES PROPRES

Art. (1)	Libellé (1)	Budget de l'exercice (hors RAR) (BP + BS + DM)	Propositions nouvelles	Vote (2)
RECETTES (RESSOURCES PROPRES) = a + b		V 3 107 790,00	4 483 693,59	VI 4 483 693,59
Ressources propres externes de l'année (a)		900 000,00	0,00	0,00
10222	FCTVA	800 000,00	0,00	0,00
10223	TLE	0,00	0,00	0,00
10226	Taxe d'aménagement	100 000,00	0,00	0,00
10228	Autres fonds	0,00	0,00	0,00
13146	Attributions de compensation d'investissement	0,00	0,00	0,00
13156	Attributions de compensation d'investissement	0,00	0,00	0,00
13246	Attributions de compensation d'investissement	0,00	0,00	0,00
13256	Attributions de compensation d'investissement	0,00	0,00	0,00
138	Autres subvent ^o invest. non transf.	0,00	0,00	0,00
26...	Participations et créances rattachées			
27...	Autres Immobilisations financières			
Ressources propres internes de l'année (b) (3)		2 207 790,00	4 483 693,59	4 483 693,59
15...	Provisions pour risques et charges			
169	Primes de remboursement des obligations	0,00	0,00	0,00
26...	Participations et créances rattachées			
27...	Autres immobilisations financières			
28...	Amortissement des immobilisations			
28031	Frais d'études	8 420,00	0,00	0,00
28033	Frais d'insertion	830,00	0,00	0,00
28041581	GFP : Bien mobilier, matériel	6 420,00	0,00	0,00
2804171	Autres EPL : Bien mobilier, matériel	20 000,00	0,00	0,00
2804182	Autres org pub - Bâtiments et installat ^o	104 700,00	0,00	0,00
28051	Concessions et droits similaires	95 120,00	0,00	0,00
28121	Plantations d'arbres et d'arbustes	37 700,00	0,00	0,00
28128	Autres aménagements de terrains	157 160,00	0,00	0,00
28132	Immeubles de rapport	103 250,00	0,00	0,00
28135	Installations générales, agencements, ..	291 780,00	0,00	0,00
28138	Autres constructions	23 080,00	0,00	0,00
28148	Construct ^o sol autrui - Autres construct	52 030,00	0,00	0,00
281531	Réseaux d'adduction d'eau	9 020,00	0,00	0,00
281532	Réseaux d'assainissement	9 560,00	0,00	0,00
281534	Réseaux d'électrification	2 320,00	0,00	0,00
281538	Autres réseaux	46 900,00	0,00	0,00
281568	Autres matériels, outillages incendie	21 270,00	0,00	0,00
281578	Autre matériel et outillage de voirie	11 410,00	0,00	0,00
28158	Autres installat ^o , matériel et outillage	17 910,00	0,00	0,00
28182	Matériel de transport	164 170,00	0,00	0,00
28183	Matériel de bureau et informatique	80 060,00	0,00	0,00
28184	Mobilier	43 540,00	0,00	0,00
28188	Autres immo. corporelles	106 020,00	0,00	0,00
29...	Prov. pour dépréciat ^o immobilisations			
39...	Prov. dépréciat ^o des stocks et en-cours			
481...	Charges à rép. sur plusieurs exercices			
49...	Prov. dépréc. comptes de tiers			
59...	Prov. dépréc. comptes financiers			

VILLEMOMBLE - Ville de Villemomble - BS - 2019

Art. (1)	Libellé (1)	Budget de l'exercice (hors RAR) (BP + BS + DM)	Propositions nouvelles	Vote (2)
024	Produits des cessions d'immobilisations	0,00	0,00	0,00
021	Virement de la sect* de fonctionnement	795 140,00	4 483 693,59	4 483 693,59

	Opérations de l'exercice VII = V + VI	Restes à réaliser en recettes de l'exercice précédent (4)	Solde d'exécution R001 (4)	Affectation R1068 (4)	TOTAL VIII
Total ressources propres disponibles	7 591 483,59	1 871 368,11	13 863 272,08	0,00	23 326 123,78

	Montant
Dépenses à couvrir par des ressources propres	IV 2 366 971,78
Ressources propres disponibles	VIII 23 326 123,78
Solde	IX = VIII - IV (5) 20 959 152,00

(1) Les comptes 15, 169, 26, 27, 28, 29, 39, 481, 49 et 59 sont à détailler conformément au plan de comptes.

(2) Crédits de l'exercice votés hors de la séance.

(3) Les comptes 15, 29, 39, 49 et 59 sont présentés uniquement si la commune ou l'établissement applique le régime des provisions budgétaires.

(4) Inscrire uniquement si le compte administratif est voté ou en cas de reprise anticipée des résultats de l'exercice précédent.

(5) Indiquer le signe algébrique.

IV – ANNEXES

ELEMENTS DU BILAN – DETAIL DES OPERATIONS POUR COMPTE DE TIERS

IV
A9

A9 – CHAPITRE D'OPERATIONS POUR COMPTE DE TIERS (Détail) (1)

N° opération : 01	Intitulé de l'opération : Travaux pour compte de tiers	Date de la délibération :			
		Pour mémoire réalisations cumulées au 01/01/N (2)	RAR N-1 (3)	Nouveaux crédits votés	Total (4)
	DEPENSES (a)	16 426,80	0,00	20 000,00	20 000,00
4541	Travaux pour compte de tiers (5)	16 426,80	0,00	20 000,00	20 000,00
	040 Travaux réalisés par le personnel du mandataire	0,00	0,00	0,00	0,00
	041 Opérations d'ordre à l'intérieur de la section	0,00	0,00	0,00	0,00
	Annulations sur dépenses (c) (6)	0,00	0,00	0,00	0,00
	Dépenses nettes (a - c)	16 426,80	0,00	20 000,00	20 000,00
	RECETTES (b)	16 426,80	0,00	20 000,00	20 000,00
4542	Financement par le mandant et par d'autres tiers (7)	16 426,80	0,00	20 000,00	20 000,00
	040 Financement par le mandataire	0,00	0,00	0,00	0,00
	041 Financement par emprunt à la charge du tiers	0,00	0,00	0,00	0,00
	Annulations sur recettes (d) (6)	0,00	0,00	0,00	0,00
	Recettes nettes (b - d)	16 426,80	0,00	20 000,00	20 000,00

(1) Ouvrir un cadre par opération pour compte de tiers.

(2) Ensemble des réalisations connues (hors restes à réaliser).

(3) A remplir uniquement en cas de reprise des résultats de l'exercice précédent, soit après le vote du compte administratif, soit en cas de reprise anticipée des résultats.

(4) Total = Restes à réaliser N-1 + Nouveaux crédits votés.

(5) Inscrire le chapitre et la nature des travaux.

(6) Le chapitre 45 doit être détaillé conformément au plan de comptes, tant en dépenses qu'en recettes.

(7) Indiquer le chapitre.

IV - ANNEXES

ENGAGEMENTS HORS BILAN-ENGAGEMENTS DONNES ET RECUS EMPRUNTS GARANTIS PAR LA COMMUNE OU L'ETABLISSEMENT

IV

B1.1

B1.1 - ETAT DES EMPRUNTS GARANTIS PAR LA COMMUNE OU L'ETABLISSEMENT (art. L. 2313-1 6°, L. 5211-36 et L. 5711-1 du CGCT)

Désignation du bénéficiaire	Année de mobilisation et profil d'amortissement de l'emprunt (1)		Objet de l'emprunt garant	Organisme prêteur ou chef de file	Montant initial	Capital restant dû au 01/01/N	Durée des remboursements (2)	Taux initial		Taux moyen constaté sur l'année (6)		Catégorie d'emprunt (7)	Indices ou devises pouvant modifier l'emprunt	Annuités garanties au cours de l'exercice	
	Année	Profil						Taux (3) Index (4)	Taux actuariel (5)	Taux (3)	Index (4)			Niveau de taux	En intérêts (8)
Total des emprunts contractés par des collectivités ou des EP (hors logements sociaux)					31 109 062,44	23 067 767,61								236 179,85	1 085 167,41
OPH	2016	P	20 RUE FRANCOIS MAURIAC	CAISSE DES DEPOTS ET CONSIGNATIO	280 000,00	280 000,00	36,00	F	1,860	F	1,860	A-1	euros	5 208,00	0,00
OPH	2016	P	20 rue François Mauriac	CAISSE DES DEPOTS ET CONSIGNATIO	500 000,00	500 000,00	49,00	F	1,860	F	1,860	A-1	euros	9 300,00	0,00
OPH 115	2016	P	20 rue François Mauriac	CAISSE DES DEPOTS ET CONSIGNATIO	370 000,00	370 000,00	39,00	F	1,860	F	1,860	A-1	euros	6 882,00	0,00
OPH DE VILLEMOMBLE	2018	P	PROCESSION-RH-72 LOGEMENTS	CAISSE DES DEPOTS CONSIGNATIONS	1 735 000,00	1 735 000,00	27,00	F	1,350	F	0,000	A-1	euros	0,00	0,00
OPH DE VILLEMOMBLE	2018	P	PROCESSION-RH-72 LOGEMENTS	CAISSE DES DEPOTS CONSIGNATIONS	54 000,00	54 000,00	27,00	F	0,500	F	0,000	A-1	euros	0,00	0,00
OPH DE VILLEMOMBLE	2018	P	PROCESSION-RH-72 LOGEMENTS	CAISSE DES DEPOTS CONSIGNATIONS	1 038 000,00	1 038 000,00	27,00	F	0,600	F	0,000	A-1	euros	0,00	0,00
OPH DE VILLEMOMBLE	2018	P	PROCESSION 4 LOGEMENTS	CAISSE DES DEPOTS CONSIGNATIONS	185 000,00	185 000,00	40,00	F	1,860	F	0,000	A-1	euros	3146,28	2608,70
OPH DE VILLEMOMBLE	2018	P	ACQUISITION VEFA PLA1 GUERIN CARRIERE	CAISSE DES DEPOTS CONSIGNATIONS	459 000,00	459 000,00	42,00	F	0,550	F	0,000	A-1	euros	0,00	0,00
OPH DE VILLEMOMBLE	2018	P	ACQUISITION VEFA PLA1 FONCIER GUERIN CARRIERE	CAISSE DES DEPOTS CONSIGNATIONS	434 000,00	434 000,00	62,00	F	1,300	F	0,000	A-1	euros	0,00	0,00
OPH DE VILLEMOMBLE	2018	P	ACQUISITION VEFA PLS GUERIN CARRIERE	CAISSE DES DEPOTS CONSIGNATIONS	410 000,00	410 000,00	42,00	F	1,860	F	0,000	A-1	euros	0,00	0,00

Désignation du bénéficiaire	Année de mobilisation et profil d'amortissement de l'emprunt (1)		Objet de l'emprunt garanti	Organisme prêteur ou chef de file	Montant initial	Capital restant dû au 01/01/N	Durée résiduelle	Périodi- cité des rem- bour- sements (2)	Taux initial			Taux moyen constaté sur l'année (6)		Catégorie d'emprunt (7)	Indices ou devises pouvant modifier l'emprunt	Annuité garantie au cours de l'exercice	
	Année	Profil							Taux (3)	Index (4)	Taux actua- riel (5)	Taux (3)	Index (4)			Niveau de taux	En intérêts (8)
OPH DE VILLEMOMBLE	2018	P	ACQUISITION VEFA PLUS FONCIER GUERIN CARRIERE	CAISSE DES DEPOTS CONSIGNATIONS	393 000,00	393 000,00	62,00	A	F		F		0,000	A-1	euros	0,00	0,00
OPH DE VILLEMOMBLE	2018	P	ACQUISITION VEFA PLUS GUERIN CARRIERE	CAISSE DES DEPOTS CONSIGNATIONS	1 090 000,00	1 090 000,00	42,00	A	F		F		0,000	A-1	euros	0,00	0,00
OPH DE VILLEMOMBLE	2018	P	ACQUISITION VEFA PLUS FONCIER GUERIN CARRIERE	CAISSE DES DEPOTS CONSIGNATIONS	930 000,00	930 000,00	62,00	A	F		F		0,000	A-1	euros	0,00	0,00
OPH VILLEMOMBLE	2010	P	51 av Lederc	CAISSE DES DEPOTS ET CONSIGNATIO	21 416,00	18 743,87	32,00	A	C		C		0,550	A-1	euros	103,09	537,32
OPH VILLEMOMBLE	2011	P	51 av Lederc	CAISSE DES DEPOTS ET CONSIGNATIO	266 326,00	237 645,96	42,00	A	C		C		1,350	A-1	euros	3 206,87	4 240,23
OPH VILLEMOMBLE	2009	P	51 av Lederc	CAISSE DES DEPOTS ET CONSIGNATIO	106 937,00	95 145,02	32,00	A	C		C		1,350	A-1	euros	1 284,46	2 396,37
OPH VILLEMOMBLE	2011	P	125 bd Aulnay	CAISSE DES DEPOTS ET CONSIGNATIO	1 083 029,00	986 895,95	42,00	A	C		C		1,350	A-1	euros	13 458,10	17 794,75
OPH VILLEMOMBLE	2011	P	125 bd Aulnay	CAISSE DES DEPOTS ET CONSIGNATIO	1 488 488,00	1 320 175,10	32,00	A	C		C		1,350	A-1	euros	17 822,35	33 257,51
OPH VILLEMOMBLE	2010	F	6 avenue Detouche	CAISSE DES DEPOTS ET CONSIGNATIO	512 600,00	512 600,00	2,00	A	C		C		1,350	A-1	euros	6 920,10	0,00
OPH VILLEMOMBLE	2011	P	121 bic Aulnay	CAISSE DES DEPOTS ET CONSIGNATIO	668 764,00	626 831,49	43,00	A	C		C		1,850	A-1	euros	11 596,38	9 687,66
OPH VILLEMOMBLE	2009	P	51 av Lederc	CAISSE DES DEPOTS ET CONSIGNATIO	62 432,00	47 864,78	42,00	A	C		C		0,550	A-1	euros	282,16	1 011,94
OPH VILLEMOMBLE	2014	P	9 rue Béronni Eustache	CAISSE DES DEPOTS ET CONSIGNATIO	1 917 000,00	1 710 203,25	22,00	A	C		C		0,500	A-1	euros	8 551,02	71 629,08
OPH VILLEMOMBLE	2014	P	9 rue Béronni Eustache	CAISSE DES DEPOTS ET CONSIGNATIO	3 472 000,00	3 134 801,97	22,00	A	C		C		1,350	A-1	euros	42 319,83	119 146,43
OPH VILLEMOMBLE	2014	P	9 rue Béronni Eustache	CAISSE DES DEPOTS ET CONSIGNATIO	2 563 000,00	1 834 379,77	7,00	A	C		C		1,350	A-1	euros	24 764,13	249 579,56
OPH VILLEMOMBLE	2014	P	9 rue Béronni Eustache	CAISSE DES DEPOTS ET CONSIGNATIO	1 270 000,00	912 619,52	7,00	A	C		C		1,350	A-1	euros	12 318,01	124 184,35

Désignation du bénéficiaire	Année de mobilisation et profil d'amortissement de l'emprunt (1)		Objet de l'emprunt garanti	Organisme prêteur ou chef de file	Montant initial	Capital restant au 01/01/N	Durée résiduelle	Périodi- cité des rem- boursements (2)	Taux initial		Taux moyen constaté sur l'année (6)		Catégorie d'emprunt (7)	Indices ou devises pouvant modifier l'emprunt	Annuité garantie au cours de l'exercice	
	Année	Profil							Taux (3) Index (4)	Taux actua- riel (5)	Taux (3) Index (4)	Niveau de taux			En intérêts (8)	En capital
OPH Villenoble	2013	P	174 Grande Rue	CAISSE DES DEPOTS ET CONSIGNATIO	317 750,00	285 014,17	35,00	A	C	0,550	C	0,550	A-1	euros	1 662,56	7 662,63
OPHLM VILLEMOMBLE	1978	P	rue François Mauriac	CAISSE DES DEPOTS ET CONSIGNATIO	14 360,70	823,90	2,00	A	F	1,000	F	1,000	A-1	euros	8,28	412,14
OPHLM VILLEMOMBLE	1979	P	rue François Mauriac	CAISSE DES DEPOTS ET CONSIGNATIO	47 061,01	4 051,97	3,00	A	F	1,000	F	1,000	A-1	euros	40,52	1 337,21
OPHLM VILLEMOMBLE	1993	P	11 Docteur Calmette	CAISSE DES DEPOTS ET CONSIGNATIO	1 697 669,41	601 090,75	9,00	A	C	2,050	C	2,050	A-1	euros	14 167,36	76 304,20
OPHLM VILLEMOMBLE	1991	P	32 à 36 Grande Rue	CAISSE DES DEPOTS ET CONSIGNATIO	3 499 202,95	1 175 964,25	7,00	A	C	2,050	C	2,050	A-1	euros	24 107,27	166 971,14
OPHLM VILLEMOMBLE	1991	P	11 Docteur Calmette	CAISSE DES DEPOTS ET CONSIGNATIO	4 011 256,37	1 348 046,16	7,00	A	C	2,050	C	2,050	A-1	euros	27 634,99	181 404,74
OPHLM VILLEMOMBLE	2013	P	174 Grande Rue	CAISSE DES DEPOTS ET CONSIGNATIO	272 270,00	257 283,95	45,00	A	C	0,550	C	0,550	A-1	euros	1 415,06	5 050,95
Total des emprunts autres que ceux contractés par des collectivités ou des EP (hors logements sociaux)					0,00	0,00									0,00	0,00
Total des emprunts contractés pour des opérations de logement social					31 609 200,49	28 510 527,06									300 136,97	853 608,34
3 F IMMOBILIERE	2009	P	Rue des trois Frères	CAISSE DES DEPOTS ET CONSIGNATIO	99 730,89	29 192,72	3,00	A	C	1,950	C	1,950	A-1	euros	569,25	9 543,60
3F IMMOBILIERE	2013	P	78 bid d Aulnay - PLA1	CAISSE DES DEPOTS ET CONSIGNATIO	231 531,00	221 127,43	36,00	A	C	0,550	C	0,550	A-1	euros	1 216,20	5 245,00
3F IMMOBILIERE	2013	P	78 bid d Aulnay PLA1 FONCIER	CAISSE DES DEPOTS ET CONSIGNATIO	189 874,00	183 242,04	46,00	A	C	0,550	C	0,550	A-1	euros	1 007,63	3 343,54
3F IMMOBILIERE	2013	P	78 bid d Aulnay PLUS	CAISSE DES DEPOTS ET CONSIGNATIO	463 395,00	474 537,49	36,00	A	C	1,350	C	1,350	A-1	euros	6 406,26	9 621,71

Désignation du bénéficiaire	Année de mobilisation et profil d'amortissement de l'emprunt (1)		Objet de l'emprunt garanti	Organisme prêteur ou chef de file	Montant initial	Capital restant dû au 01/01/N	Durée résiduelle	Période - cité des remboursements (2)	Taux initial		Taux moyen constatés sur l'année (6)		Catégorie d'emprunt (7)	Indices ou devises pouvant modifier l'emprunt	Amortissement garanti au cours de l'exercice	
	Année	Profil							Taux (3)	Index (4)	Taux (5)	Index (4)			Niveau de taux	En intérêts (8)
3F IMMOBILIERE	2013	P	78 bd d Aulnay PLUS FONCIER	CAISSE DES DEPOTS ET CONSIGNATIO	395 294,00	325 774,57	48,00	A	C	1,350	C	1,350	A-1	euros	4 398,01	4 855,19
3F IMMOBILIERE	2015	P	igts av Lagache Cours des marchandises	CAISSE DES DEPOTS ET CONSIGNATIO	399 000,00	390 357,49	49,00	A	F	0,550	F	0,550	A-1	euros	2 146,97	8 609,11
3F IMMOBILIERE	2015	P	igts av Lagache Cours des marchandises	CAISSE DES DEPOTS ET CONSIGNATIO	2 844 000,00	2 874 843,60	39,00	A	C	1,350	C	1,350	F-1	euros	36 610,39	69 278,88
3F IMMOBILIERE	2015	P	igts av Lagache Cours des marchandises	CAISSE DES DEPOTS ET CONSIGNATIO	1 685 000,00	1 829 891,99	49,00	A	C	1,350	C	1,350	F-1	euros	24 703,54	35 152,95
3F IMMOBILIERE	2015	P	igts av Lagache Cours des marchandises	CAISSE DES DEPOTS ET CONSIGNATIO	770 000,00	749 581,50	39,00	A	C	0,550	C	0,550	A-1	euros	4 122,70	20 345,69
ANTIN RESIDENCES	1998	P	178 Grande Rue	CAISSE DES DEPOTS ET CONSIGNATIO	762 246,09	227 766,36	6,00	A	C	1,270	C	1,270	A-1	euros	2 892,63	38 450,13
ANTIN RESIDENCES	1997	P	178 Grande Rue	CAISSE DES DEPOTS ET CONSIGNATIO	933 698,42	275 975,71	6,00	A	C	1,270	C	1,270	A-1	euros	3 499,81	46 521,01
ANTIN RESIDENCES	1997	P	178 Grande Rue	CAISSE DES DEPOTS ET CONSIGNATIO	517 240,00	152 611,39	6,00	A	C	1,270	C	1,270	A-1	euros	1 938,16	25 752,93
DOMOFRANCE	2013	P	15-19 av Rosny PLA	CAISSE DES DEPOTS ET CONSIGNATIO	637 526,00	623 333,20	39,00	A	F	0,550	F	0,550	A-1	euros	3 427,76	14 371,41
DOMOFRANCE	2013	P	15-19 av Rosny PLA FONCIER	CAISSE DES DEPOTS ET CONSIGNATIO	440 207,00	432 533,98	49,00	A	C	0,550	C	0,550	A-1	euros	2 376,94	7 715,22
DOMOFRANCE	2013	P	15-19 av Rosny PLS	CAISSE DES DEPOTS ET CONSIGNATIO	932 879,00	916 960,19	39,00	A	C	1,860	C	1,860	A-1	euros	17 065,46	16 214,90
DOMOFRANCE	2013	P	15-19 av Rosny PLS FONCIER	CAISSE DES DEPOTS ET CONSIGNATIO	927 647,00	916 242,62	49,00	A	C	1,860	C	1,860	A-1	euros	17 042,11	11 616,50
DOMOFRANCE	2013	P	15-19 av Rosny PLUS	CAISSE DES DEPOTS ET CONSIGNATIO	1 763 419,00	1 729 860,65	39,00	A	C	1,350	C	1,350	A-1	euros	23 353,39	33 991,12
DOMOFRANCE	2013	P	15-19 av Rosny PLUS FONCIER	CAISSE DES DEPOTS ET CONSIGNATIO	1 175 667,00	1 159 070,54	49,00	A	C	1,350	C	1,350	A-1	euros	15 647,45	16 840,76
ERILIA	2010	P	Rue François Mauriac	CAISSE DES DEPOTS ET CONSIGNATIO	413 369,31	380 693,85	45,00	A	C	0,550	C	0,550	A-1	euros	2 094,92	7 483,15

Désignation du bénéficiaire	Année de mobilisation et d'amortissement de l'emprunt (1)		Objet de l'emprunt garant	Organisme prêteur ou chef de file	Montant initial	Capital restant au 01/01/N	Durée résiduelle	Périodi- cité des rem- bour- sements (2)	Taux initial		Taux moyen constaté sur l'année (6)		Catégorie d'emprunt (7)	Indices ou devises pouvant modifier l'emprunt	Annuité garantie au cours de l'exercice	
	Année	Profil							Taux (3) index (4)	Taux actu- riel (5)	Taux (3)	Index (4)			Niveau de taux	En intérêts (8)
ERILIA	2010	P	Rue François Mauriac	CAISSE DES DEPOTS ET CONSIGNATIO	800 939,92	717 718,93	35,00	A	C	0,550	C	0,550	A-1	euros	3 847,45	18 681,97
ERILIA	2010	P	Rue François Mauriac	CAISSE DES DEPOTS ET CONSIGNATIO	1 374 317,69	1 288 881,78	45,00	A	C	1,350	C	1,350	A-1	euros	17 372,90	20 971,89
ERILIA	2010	P	Rue François Mauriac	CAISSE DES DEPOTS ET CONSIGNATIO	3 629 686,21	3 307 761,65	35,00	A	C	1,350	C	1,350	A-1	euros	44 654,78	74 556,73
ICF HABITAT LA SABLIERE	2018	P	LES MARNAUDES 218 LOGEMENTS	CAISSE DES DEPOTS ET CONSIGNATIONS	2 971 739,00	2 971 739,00	15,00	A	F	1,350	F	0,000	A-1	euros	19 277,64	172 724,59
ICF HABITAT LA SABLIERE	2018	P	LES MARNAUDES - 5 LOGEMENTS	CAISSE DES DEPOTS ET CONSIGNATIONS	440 153,00	440 153,00	30,00	A	F	1,850	F	0,000	A-1	euros	3 928,80	11 069,65
IMMOBILIERE SF	2014	P	Opération rue Marc Vieville	CAISSE DES DEPOTS ET CONSIGNATIO	3 500 000,00	2 833 007,71	16,00	A	C	1,350	C	1,350	A-1	euros	38 245,60	170 669,69
VILOGIA	2019	P	Rue François Mauriac	CAISSE DES DEPOTS ET CONSIGNATIO	864 766,42	864 766,42	33,00	A	F	1,650	F	1,650	A-1	euros	13 047,69	19 167,47
VILOGIA	2019	P	Rue François Mauriac	CAISSE DES DEPOTS ET CONSIGNATIO	918 054,96	918 054,96	43,00	A	F	1,700	F	1,700	A-1	euros	14 271,17	14 194,00
VILOGIA	2019	P	Rue François Mauriac	CAISSE DES DEPOTS ET CONSIGNATIO	1 277 522,58	1 277 522,58	33,00	A	F	1,650	F	1,650	A-1	euros	19 275,41	28 316,18
TOTAL GENERAL					62 718 262,93	61 578 714,66									538 319,82	1 838 775,75

(1) Indiquer C pour amortissement constant, P pour amortissement progressif, F pour in fine, X pour autres (à préciser).

(2) Indiquer la périodicité des remboursements A : annuelle ; M : mensuelle ; B : bimestrielle ; S : semestrielle ; T : trimestrielle ; X : autre.

(3) Type de taux d'intérêt : F : fixe ; V : variable simple ; C : complexe (c'est-à-dire un taux variable qui n'est pas seulement décliné comme la simple addition d'un taux usuel de référence et d'une marge exprimée en point de pourcentage).

(4) Indiquer le type d'index (ex. EURIBOR 3 mois ...).

(5) Taux annuel, tous frais compris.

(6) Taux hors opération de couverture. Pour les emprunts à taux variable, indiquer le niveau moyen du taux constaté sur l'année.

(7) Catégorie d'emprunt hors opération de couverture. Exemple A-1 (cf. la classification des emprunts suivant la typologie de la circulaire IOCB1016077C du 25 juin 2010 sur les produits financiers offerts aux collectivités territoriales).

(8) Il s'agit des intérêts dus au titre du contrat initial et comptabilisés à l'article 68111 « Intérêts réglés à l'échéance » (intérêts décaissés).

IV – ANNEXES	IV
ENGAGEMENTS HORS BILAN - CALCUL DU RATIO D'ENDETTEMENT RELATIF AUX GARANTIES D'EMPRUNT	B1.2

B1.2 - CALCUL DU RATIO D'ENDETTEMENT RELATIF AUX GARANTIES D'EMPRUNT

Calcul du ratio de l'article L. 2252-2 du CGCT	Valeur en euros
Total des annuités déjà garanties échues dans l'exercice (1)	0,00
Total des premières annuités entières des nouvelles garanties de l'exercice (1)	0,00
Annuité nette de la dette de l'exercice (2)	139 190,00
Provisions pour garanties d'emprunts	10 000,00
Total des annuités d'emprunts garantis de l'exercice	129 190,00
Recettes réelles de fonctionnement	39 726 945,00
Part des garanties d'emprunt accordées au titre de l'exercice en % (3)	0,33%

(1) Hors opérations visées par l'article L. 2252-2 du CGCT.

(2) Cf. définition de l'article D. 1511-30 du CGCT.

(3) Les garanties d'emprunt accordées au titre d'un exercice ne doivent pas représenter plus de 50 % des recettes réelles

IV – ANNEXES	IV
ENGAGEMENTS HORS BILAN AUTORISATIONS DE PROGRAMME ET CREDITS DE PAIEMENT	B2.1

B2.1 – SITUATION DES AUTORISATIONS DE PROGRAMME ET CREDITS DE PAIEMENT

N° ou intitulé de l'AP	Montant des AP			Montant des CP			
	Pour mémoire AP votée y compris ajustement	Révision de l'exercice N	Total cumulé (toutes les délibérations y compris pour N)	Crédits de paiement antérieurs (réalisations cumulées au 01/01/N) (1)	Crédits de paiement ouverts au titre de l'exercice N (2)	Restes à financer de l'exercice N+1	Restes à financer (exercices au-delà de N+1)
AP1 CONSTRUCTION GROUPE SCOLAIRE ET ACCUEIL DE LOISIRS	12 626 000,00	100 000,00	12 726 000,00	2 132 372,61	10 593 627,39	0,00	0,00
AP2 RECONSTRUCTION CRECHE ST CHARLES ET CREATION NOUVELLE CRECHE	3 113 000,00	50 000,00	3 163 000,00	170 181,51	2 992 838,49	0,00	0,00

(1) Il s'agit des réalisations effectives correspondant aux mandats émis.

(2) Il s'agit du montant prévu initialement par l'échéancier

IV - ANNEXES

DECISIONS EN MATIERE DE TAUX DE CONTRIBUTIONS DIRECTES

IV
D1

D1 - TAUX DE CONTRIBUTIONS DIRECTES

Libellés	Bases prévisionnelles	Variation des bases/ (N-1) (%)	Taux appliqués par décision de l'assemblée délibérante (%)	Variation de taux /N-1 (%)	Produit prévisionnel voté par l'assemblée délibérante	Variation du produit /N-1 (%)
Taxe d'habitation	54 313 000	2,55%	22,56%	0,00	12 253 013	2,55%
Taxe foncière sur les propriétés bâties	45 415 000	1,95%	15,66%	0,00	7 111 989	2,02%
Taxe foncière sur les propriétés non bâties	88 800	-0,29%	51,32%	0,00	45 572	-0,29%
TOTAL	99 816 800	2,28%			19 410 574	2,35%